YÜZBAŞI

YENİ

VOLKAN

ALFA Yayınları

HAFTALIK DERGİ
SAYI 9 – 15 LİRA

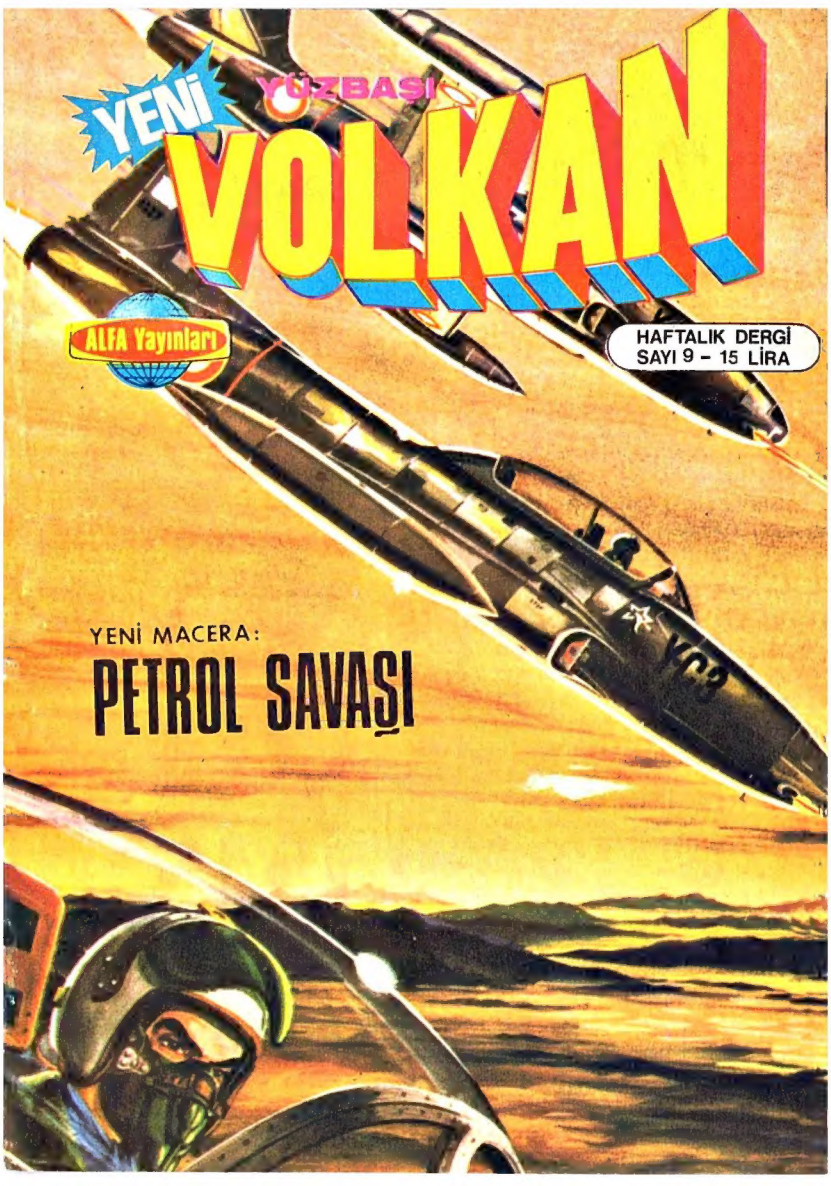

YENİ MACERA:

PETROL SAVAŞI

YENİ
YÜZBAŞI
VOLKAN
ALFA Yayınları
HAFTALIK DERGİ
SAYI 10 - 15 LİRA
F-512

YENİ

YÜZBAŞI

VOLKAN

ALFA Yayınları

HAFTALIK DERGİ
SAYI 11 – 15 LİRA

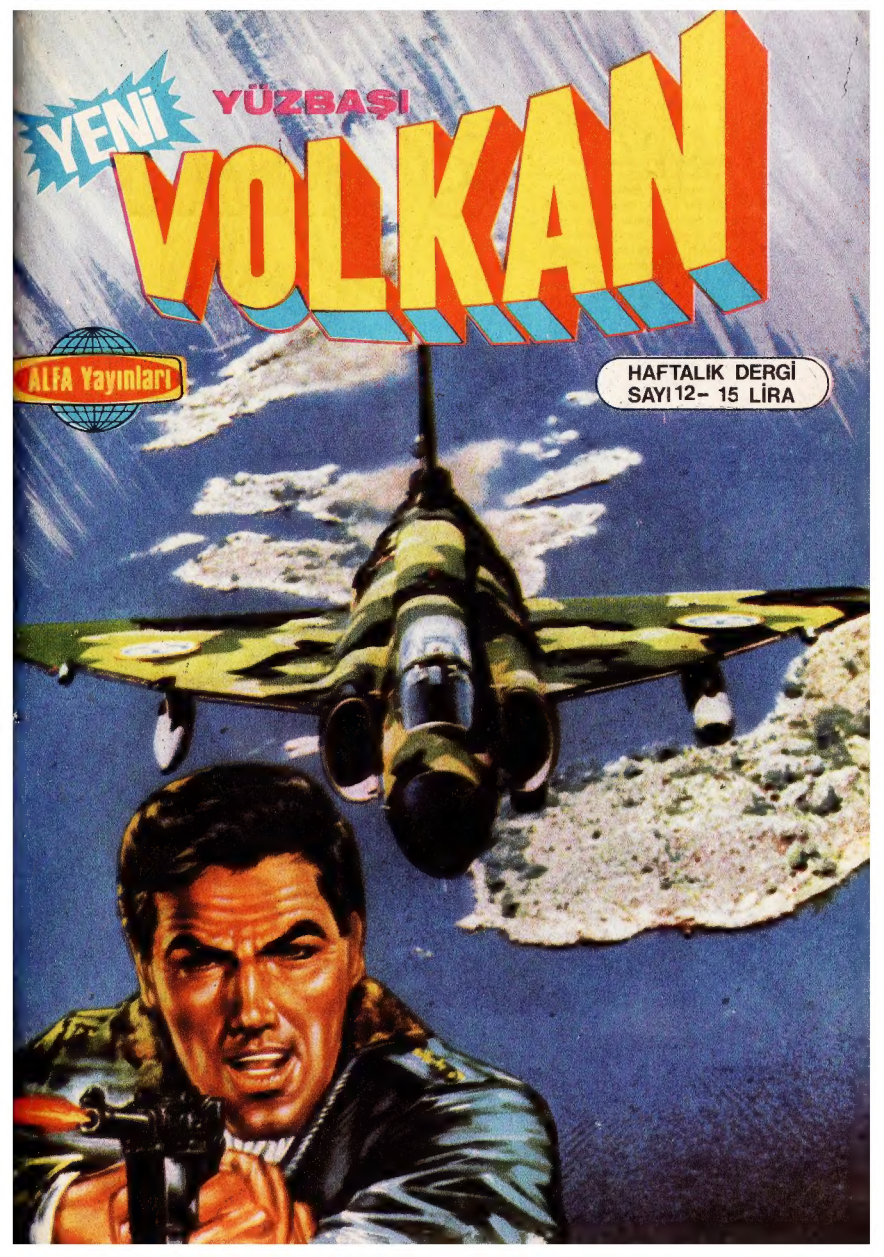
YÜZBAŞI
YENİ
VOLKAN
ALFA Yayınları
HAFTALIK DERGİ
SAYI 12- 15 LİRA

YENİ YÜZBAŞI

VOLKAN

ALFA Yayınları

HAFTALIK DERGİ
SAYI 13- 15 LİRA

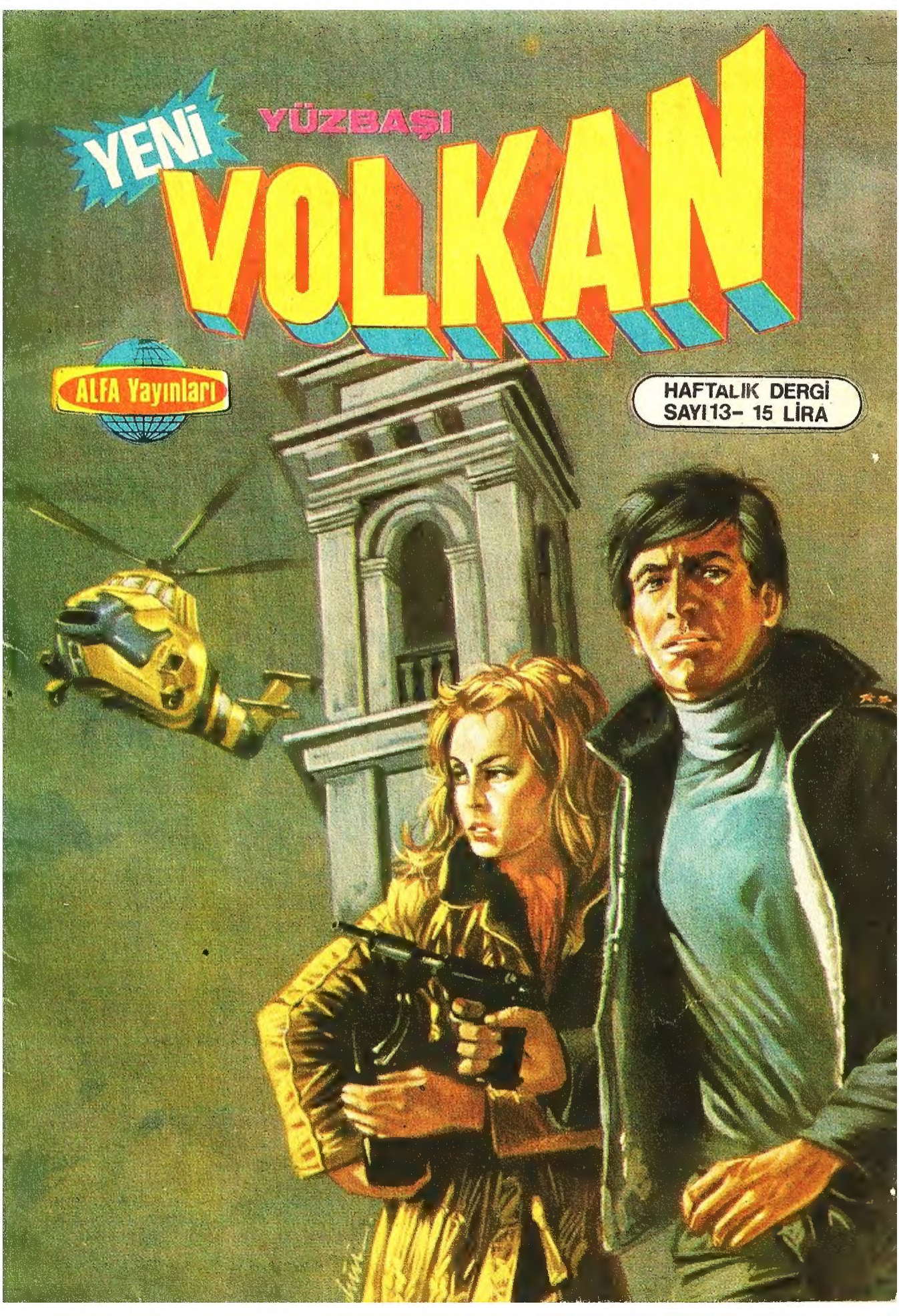

YENİ

YÜZBAŞI

VOLKAN

ALFA Yayınları

HAFTALIK DERGİ
SAYI 14- 15 LİRA

YENİ

YÜZBAŞI

VOLKAN

ALFA Yayınları

HAFTALIK DERGİ
SAYI 15- 15 LİRA

www..cizgidiyari.com

YENİ

YÜZBAŞI

VOLKAN

ALFA Yayınları

Cilt:3-30 Lira

KAFKAS DAĞLARINDA ÖLÜM

YÜZBAŞI

YENİ

VOLKAN

ALFA Yayınları

Cilt: 6 -30 Lira

Karanlığın Savaşçısı

Yüzbaşı VOLKAN'ın yeni macerası

PETROL SAVAŞI

YÜZBAŞI VOLKAN, TÜRK HAVA HARP AKADEMİSİNDE ÖĞRENİM GÖREN PRENS EKBER İLE BİR TF-104 STARFİGHTER'DE EĞİTİM UÇUŞUNDAYDI...

KUTLARIM EKBER! ÇOK İYİ BİR PİLOTSUN.

EKBER

BAŞARIMDA SENİN BÜYÜK KATKIN VAR YÜZBAŞIM... BABAM ŞEYH ABDÜLSELAM'IN DEDİĞİ GİBİ EŞİ BULUNMAZ BİR DOSTSUN...

EĞİTİM UÇUŞUNU BİTİRİP ÜSSE DÖNDÜLER...

Ali Rıdvan

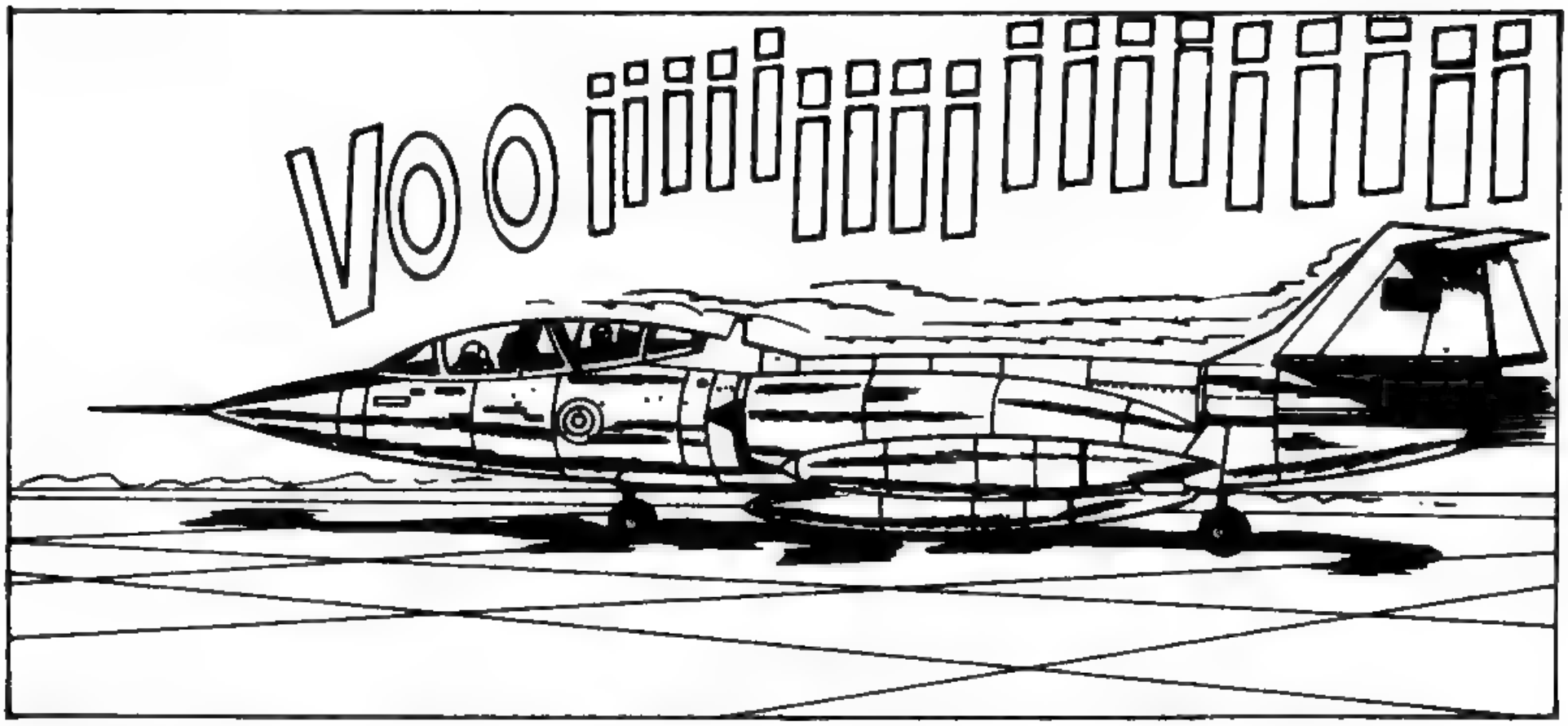
VOOiiiiiiiiiiiiiiiiii

EĞİTİM SÜREM DOLUYOR... TÜRKİYE'DEN AYRILMAK ÜZECEK BENİ...
BABAN ŞEYH ABDÜLSELAM'I VE SENİ GÖRMEK İÇİN İLK FIRSATTA ÜLKENİZE GELECEĞİM EKBER...

KOMUTAN SİZLERİ GÖRMEK İSTİYOR YÜZBAŞIM!

PEKİ BAŞÇAVUŞ! UÇUŞ TULUMLARIMIZI ÇIKARIP GELİYORUZ...
Ali Pekcan 2

VOLKAN VE EKBER GİYİNDİLER...

GELENEKSEL GİYSİMİ YADIRGAMIYORSUN LIMARIM VOLKAN...

ALIŞTIM ARTIK CANIM...

AZ SONRA KOMUTANIN ODASINDA...

HOŞGELDİNİZ BAYLAR!

SİZİ ŞEYH ABDÜLSELAM'IN TÜRKİYE ELÇİSİ MUHAMMED FAZIL İLE TANIŞTIRAYIM...

DOSTUMUZ ŞEYHDEN GELEN HABERLER PEK İYİ DEĞİL...

ORTA DOĞUDAKİ KARIŞIKLIKLARA PARALEL OLARAK SON GÜNLERDE ORADA DA BÜYÜK KAYNAŞMALAR VARMIŞ...

Ali Recai 3

SEYH ABDÜLSELAM, KARIŞIKLIKLARIN ÖNLENMESİNDE KENDİSİNE YARDIMCI OLMAK ÜZERE OĞLUNU ACELE YANINA ÇAĞIRIYOR...

AYRICA, ORDUDAKİ ÖZELLİKLE HAVA KUVVETLERİNDEKİ HUZURSUZLUĞU GİDERMEK ÜZERE BİZDEN İKİ ASKERİ DANIŞMAN İSTİYOR_

...DAHA ÖNCE ÜLKESİNDE DANIŞMAN VE ASKERİ ATEŞE OLARAK GÖREV YAPAN YÜZBAŞI VOLKAN'I TERCİH ETTİĞİNİ DE MESAJINA EKLİYOR...

BU DOST ARAP EMİRLİĞİNE YÜZBAŞI VOLKAN VE YÜZBAŞI NUSRETİN ASKERİ DANIŞMAN OLARAK GÖNDERİLMELERİ GENEL KURMAY BAŞKANLIĞIMIZCA UYGUN GÖRÜLMÜŞTÜR...

Ali Ercan 4

İKİ FANTOM UÇAĞIYLA VE PRENS EKBER İLE BİRLİKTE GİDECEKSİNİZ
BAŞÜSTÜNE GENERALİM..
BU YOLCULUĞA SİZLERLE ÇIKMAKTAN ÇOK MEMNUNUM VOLKAN..
VOLKAN VE EKBER BİRİNCİ FANTOMDA, NUSRET İKİNCİ FANTOMDA OLMAK ÜZERE HAVALANDILAR...

...VE GÜNEYE YÖNELDİLER...

BU SIRADA...

DEMEK PRENS EKBER BURAYA DOĞRU YOLA ÇIKTI...

BURAYA GELMEDEN TEMİZLENMESİ GEREK... ANLAŞILDI MI?

BANA GÜVENEBİLİRSİNİZ... AJANLARIM PRENSİN YOLUNU KESECEKLER...

BEYRUT'TA BENZİN İKMALİ YAPARIZ...

...VE BEYRUT HAVADLANINDA...

EH! BU ARADA BİZDE SUSUZLUĞUMUZU GİDERELİM...

Alim 6

M

GÖZETLE-NİYORMUŞUZ GİBİME GELİYOR..
BİZE ÜÇ AYRAN!
FLOP
?!?
HANGİ SERSEM AT-TI BU KAĞIDI ?

İNSAN HİÇ DEĞİLSE ÖZÜR DİLER..

BİR DAKİKA NUSRET!

KAĞITTA BİR ŞEYLER YAZILI..

"SAYIN PRENS! ŞEYH ABDÜLSELAM DARBECİLER TARAFINDAN ÖLDÜRÜLDÜ.. EL HARUN HAVA USSÜ ASİLERİN ELİNE GEÇTİ..DİKKATLİ OLUN!"

DEMEK BABAM ÖLDÜRÜLDÜ...ZAMANINDA YETİŞEMEDİM...

ÇOK ÜZÜLDÜM.

FAKAT BUNU YAZAN NEDEN DOĞRUDAN DOĞRUYA BİZİMLE GÖRÜŞMEDİ...
KORKUYOR OLMALI...

YİNE DE HABERİ ULAŞTIRDI...
BENİ İYİ TANIYAN BİRİ BU KILIKTA KİMLİĞİMİ ANLAYABİLİR YALNIZCA...
BURADA FAZLA OYALANMAYALIM...

BURADA PRENSİ TANIYANLAR OLDUĞU KUŞKUSUZ... UÇAKLARIMIZA GİDELİM...

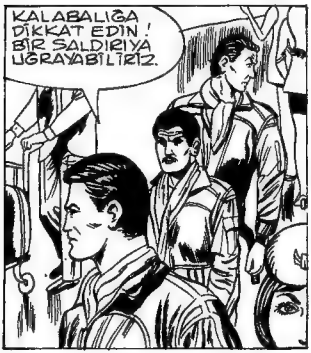
KALABALIĞA DİKKAT EDİN! BİR SALDIRIYA UĞRAYABİLİRİZ.

Albüm 9
PAN!

DİKKAT! YERE YATIN!
OH! BİR ŞAMPANYA TİPASIYMIŞ...
Ah Recon 10
İMDAAT! CANTA HIRSIZLARI! IRZ DÜŞMANLARI!

PRENS EKBER'İ KORUMAYI UNUTTULAR...
SAKİN OLUN BAYAN!
HERKES AŞAĞI BAKIYOR. TAM ZAMANI...
DUR!!
PRENS! DİKKAT!
ALİ RACİP

BİR EL BOMBASI!
YERE YATIN!

NEREYE ATAYIM BUNU?
ARKANDAKİ PENCEREYE!

TCHİF

DZING

Ali Rahman 12

BIRAZ SONRA...
KATİL BİZ GELMEDEN ÇEVREYE ATEŞ EDEREK KAÇMAYI BAŞARDI... HAVA ALANINI KUŞATTIK AMA UZAKLAŞMIŞTIR ÇOKTAN...
BU ZAVALLIYI TANIYOR MUSUNUZ?
BABAMIN MUHAFIZLARINDAN BİRİ... SUİKASTİ ÖNLEMEYE ÇALIŞTI VE BUNU HAYATIYLA ÖDEDİ..

BURADAN GECECE GİNİZİ NEREDEN ÖĞRENDİLER?
DARBECİLERİN AJANLARI BENİ İZLİYORLARDIR.

ÜLKENİZE DÖNMENİZİ ÖNLEMEK İÇİN ZAMANI İYİ AYARLANMAMIŞ BAŞARISIZ BİR SUİKAST DÜZENLEDİLER...
ORAYA DÖNERSEM YANDAŞLARIMLA BİRLİKTE İŞLERİNİ ZORLAŞTIRACAĞIMI BİLİYORLAR...

HER ŞEYE RAĞMEN UCUZ KURTULDUK... O ZAVALLI BİZİ UYARMASAYDI HAPI YUTARDIK...

YETERİNCE ZAMAN YİTİRDİK... BİR AN ÖNCE YURDUMA DÖNMELİYİM...

BİR DAKİKA...

GEÇEN HER DAKİKA DÜŞMANLARIMIN ÖRGÜTLENMESİNE VE BANA YENİ BİR KOMPLO HAZIRLASINA YARIYOR...

ÜZGÜNÜM ALTES! YOLCULUĞUNUZ ÇOK ÖNEMLİ POLİTİK SONUÇLAR DOĞURUYOR... YOLA DEVAM ETMENİZDEN ÖNCE HÜKÜMETİM SİZİNLE GÖRÜŞMEK İSTER...

YA UÇAKLARIMIZ? PİSTTE KALIRLARSA HER AN SABOTAJ YAPILABİLİR.

GEREKEN ÖNLEMLERİ ALDIK... UÇAKLARINIZ POLİS VE ASKERLER TARAFINDAN KORUNACAK... YANLARINA KİMSE YAKLAŞAMAZ... GECEYİ BENİM EVİMDE GÜVEN İÇİNDE GEÇİRECEKSİNİZ...

Ali Recon 14

BU GECİKME ENDİŞE VERİCİ... BELKİ DE ÖNCEDEN PLANLANDI...

BEYRUT'TA BİR BÜRODA...

ÇABUK DAVRANMAK ZORUNDAYIZ...

...PRENSİ VE İKİ TÜRK PİLOTUNU BİR GÜNDEN FAZLA TUTAMAYIZ... TÜRK KONSOLOSLUĞU ARAYA GİRİYOR...

ERTESİ GÜN...

NEREDE KALDIN EKBER?

NEDEN GECİKTİN?

YÜKSEK DERECELİ YETKİLİLER BENİ YOLCULUKTAN CAYDIRMAYA ÇALIŞTILAR...

ÜLKENDEN HABER VAR MI?

Ali Recan 15.

TÜM HABERLEŞME KESİK... SINIRLAR KAPATILMIŞ... HAVA SAHASINA GİRMEK YASAK...
NEYE KARAR VERDİNİZ?
HEMEN YOLA ÇIKIYORUM... ÇOK DEĞERLİ SAATLERİMİZİ BURADA BOŞUNA HARCIYORUM.
SİZİ İSTERSENİZ DÖNÜN!
ÜLKENİZDE YERİNE GETİRMEKLE YÜKÜMLÜ OLDUĞUMUZ BİR GÖREVİMİZ VAR...
BU YÜZDEN GERİ DÖNEMEYİZ...
YETKİLİLER HAVALANMAMIZA İZİN VERECEKMİ?
BUNU İSTEMİYORLAR AMA İKİ TÜRK UÇAĞINA EL KOYAMAZLAR.
HAVALANDIĞIMIZIN GİZLİ KALMASINI UMMAK BOŞUNA OLUR... DÜŞMANLARIMIZ ANINDA HABER ALACAKLARDIR VE SALDIRI HAZIRLAMAK İÇİN DE YETERLİ ZAMANLARI VAR...
16

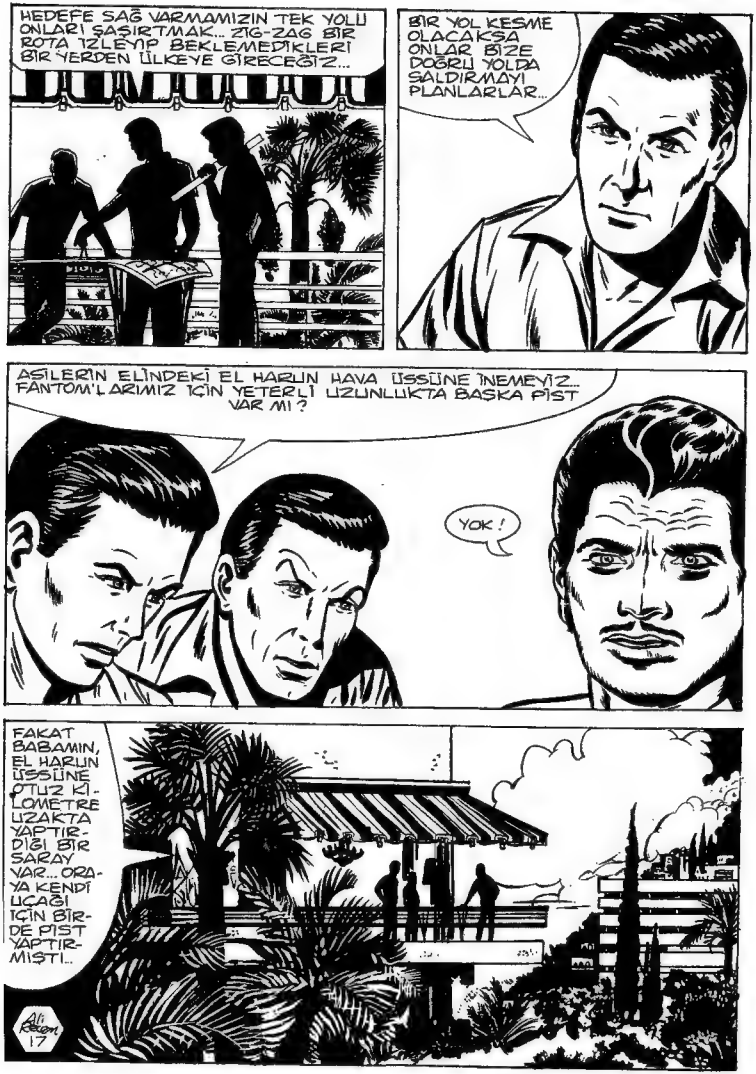
HEDEFE SAĞ VARMAMIZIN TEK YOLU ONLARI ŞAŞIRTMAK... ZIG-ZAG BİR ROTA İZLEYİP BEKLEMEDİKLERİ BİR YERDEN ÜLKEYE GİRECEĞİZ...
BİR YOL KESME OLACAKSA ONLAR BİZE DOĞRU YOLDA SALDIRMAYI PLANLARLAR...
ASİLERİN ELİNDEKİ EL HARUN HAVA ÜSSÜNE İNEMEYİZ... FANTOM'LARIMIZ İÇİN YETERLİ UZUNLUKTA BAŞKA PİST VAR MI?
YOK!
FAKAT BABAMIN, EL HARUN ÜSSÜNE OTUZ KİLOMETRE UZAKTA YAPTIRDIĞI BİR SARAY VAR... ORAYA KENDİ UÇAĞI İÇİN BİR DE PİST YAPTIRMIŞTI..
Ali Rasim
17

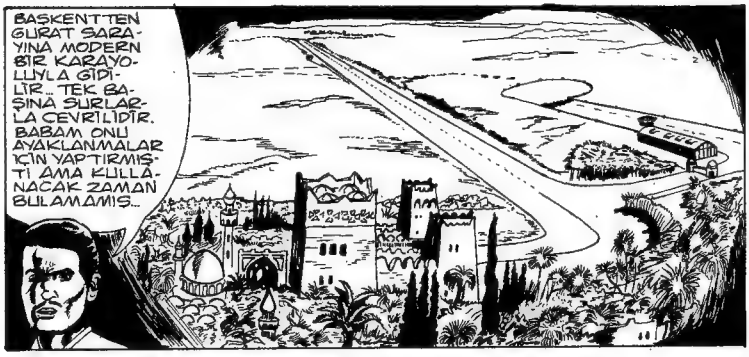

BAŞKENTTEN GURAT SARAYINA MODERN BİR KARAYOLUYLA GİDİLİR... TEK BAŞINA SURLARLA ÇEVRİLİDİR. BABAM ONU AYAKLANMALAR İÇİN YAPTIRMIŞTI AMA KULLANACAK ZAMAN BULAMAMIŞ...

KİMSE ORAYA İNECEĞİMİZİ DÜŞÜNEMEZ... PİST DAHA YENİ BİTTİ VE KURAMSAL OLARAK FANTOMLARIMIZ İÇİN ÇOK KISA...

600 METRELİK PİST ÇOK KISA... ÜSTELİK GECE YERDEN GELEBİLECEK TEHLİKELERE KARŞI TÜM IŞIKLARIMIZI SÖNDÜRMÜŞ OLACAĞIZ...

PİST BAŞINDA SIKI FREN YAPARIZ...

DENEMEK ZORUNDAYIZ BUNU...

SON BİR SORUNUMUZ KALIYOR... ORAYA VARDIĞIMIZDA BENZİNİMİZ BİTMİŞ OLACAK... İNİŞİ BAŞARAMAZSAK EL HARUNA İNMEK ZORUNDA KALACAĞIZ... TOPUN AĞZINA...

BİR SAAT SONRA...
ÜLKEYE ALÇAKTAN UÇARAK GİRERİZ... SEN ÜSTÜMÜZDEN UÇARAK BİZİ KORURSUN NUSRET...
UÇAKLARA BİNDİLER...
ÇOK ÖNEMLİ BİR ŞEY OLMADIKÇA TELSİZ KULLANMAYACAĞIZ...
TERMİNAL BİNASININ DAMINDA...
FANTÖMLARIN KALKIŞ SAATİNİ MERKEZE BİLDİRELİM...
BİRKAÇ SANİYE SONRA GÖLÜN UZAĞINDA BAŞKA BİR HAVA ÜSSÜNDE...
TAMAM... FANTOMLAR BEYRUT'TAN BİRAZ ÖNCE HAVALANMIŞLAR..
BURAYA GELMELERİ GEREK.
SÖYLEMESİ KOLAY.. EKBERİ KORUYAN TÜRK PİLOTLARI RADARLARIMIZA GÖRÜNMEMEYE DİKKAT EDECEKLERDİR.
Ali Özcan
19

ROTALARINI BİLMEDİĞİMİZ İÇİN ONİKİDEN FAZLA UÇAK HAVALANDIRMALIYIZ Kİ ÖNLEYİCİ BİR AĞ KURABİLELİM...

FANTOMLARIN YAKIT DEPOSU GERİ DÖNMEYE UYGUN DEĞİL...

ÖNEMİ YOK...ÇÜNKÜ ELİMİZDEN SIYRILABİLME ŞANSLARI VAR...

EĞER ONLARI DÜŞÜREBİLMEK İÇİN BEKLEDİĞİMİZ BİR ROKTAYA ÇEKEBİLİRSEK ŞANSLARI YOK...

NASIL YAPACAKSINIZ BUNU?..

BİR PLANIM VAR... SİZ GİDİP ONLARI ARAMAYACAKSINIZ... ONLAR SİZİN AYAĞINIZA GELECEKLER...

TEHLİKELİ YOLCULUKLARINI SURİYE ÜRDÜN, IRAK ÜZERİNDEN SÜRDÜREN İKİ FANTOM SIK SIK ROTA DEĞİŞTİREREK OLABİLECEK HAVA SALDIRILARINDAN KORUNMAYA ÇALIŞIYORLARDI...

SAAT 20.15 ULUSLARARASI TEHLİKE FREKANSINA GEÇMENİN ZAMANI... (★)

Ali Kalkan 20

(★) ULUSLARARASI HAVACILIK KURALLARINA GÖRE TÜM UÇAKLAR HER YARIM SAATTE BİR TEHLİKE FREKANSINI ÜÇ DAKİKA İZLER.

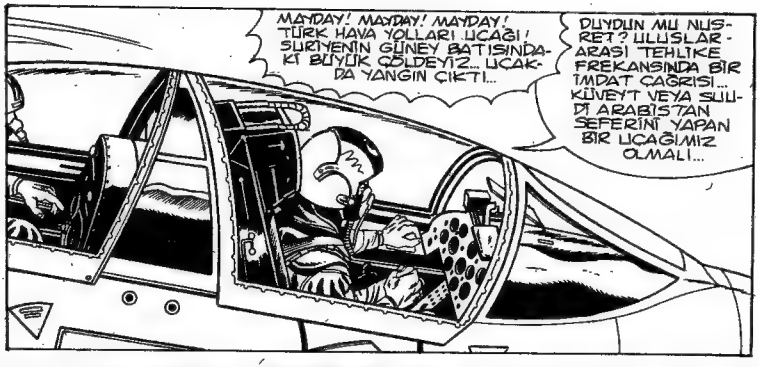
MAYDAY! MAYDAY! MAYDAY! TÜRK HAVA YOLLARI UÇAĞI! SURİYENİN GÜNEY BATISINDAKİ BÜYÜK GÖLDEYİZ... UÇAKDA YANGIN ÇIKTI...
DUYDUN MU NUSRET? ULUSLARARASI TEHLİKE FREKANSINDA BİR İMDAT ÇAĞRISI... KUVEYT VEYA SUUDİ ARABİSTAN SEFERİNİ YAPAN BİR UÇAĞIMIZ OLMALI...

OYSA...
YANGINI SÖNDÜRMEK OLANAKSIZ. KARINLIŞTİ İNMEYE ÇALIŞACAĞIZ! ÇABUK YETİŞİN!
AVCI UÇAKLARIMIZ HAVALANDI.
YETER! MESAJI KES! TÜRKLERE ÇAĞRININ NEREDEN YAPILDIĞINI BULMA OLANAĞI VERMEYELİM... ŞİMDİ TS UÇAKLARIMIZIN ONLARI AVLAMASINA KALIYOR...

BU SIRADA...
NUSRET'TEN VOLKAN'A! YAYIN KESİLDİ... NE YAPIYORUZ? HARİTAYA GÖRE O ÇÖL 185 KİLOMETRE KUZEYİMİZDE...
ÖNEMİ YOK... ORAYA GİDİYORUZ...

İKİ FANTOM SON HIZLA KUZEYE DÖNDÜLER...

TÜRK HAVA YOLLARI UÇAĞI! BENİ DUYUYOR MUSUNUZ? BİZ TÜRK HAVA KUVVETLERİNDEN İKİ FANTOM... ALTI UÇUŞ DAKİKASI GÜNEYİNİZDEN YARDIMA GELİYORUZ...

YANIT YOK... KORKUNÇ BİR ŞEY OLMAMIŞTIR UMARIM...

TÜRKLER TUZAĞA DÜŞTÜLER...

ONLARI RADYOGONOMETREDEN İZLEMEYE ÇALIŞIN...

AYNI ANDA...

Ali Rezan 22

YAKLAŞIYORUZ! DİKKATLİ OLUN! ÇOK ANİ SALDIRIP TELSİZ MESAJI VERME OLANAĞI BIRAKMAYACAĞIZ ONLARA...

BU ÇÖL ! KALINTIYI GÖRMEKTE GECİKMEYİZ... BU AÇIKLIKTAN YANGINI 50 KİLOMETREDEN GÖRMEMİZ GEREKİR...
TUHAF ! NE YERDE NE GÖKTE YANGIN BELİRTİSİ YOK... EKBER ! BEYRUT KONTROL KULESİNDEN TÜRK HAVA YOLLARI UÇAĞI HAKKINDA BİLGİ İSTE !

BEYRUT, ŞU ANDA BU NOKTADA HİÇ BİR TÜRK HAVA YOLLARI UÇAĞININ BULUNMADIĞINI SÖYLÜYOR VOLKAN !
NUSRET ! DİKKATLİ OL ! TUZAĞA BENZİYOR BU...

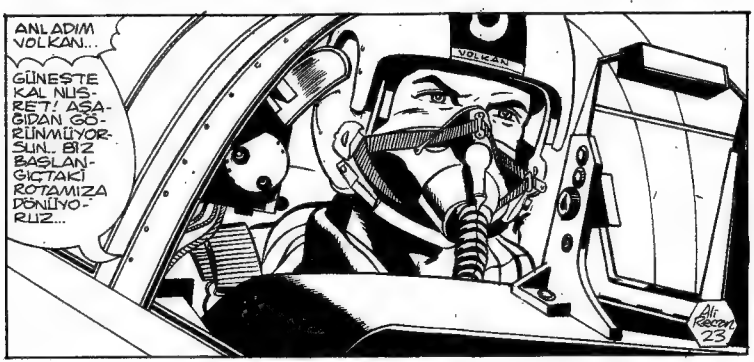
ANLADIM VOLKAN...
GÜNEŞTE KAL NUSRET ! AŞAĞIDAN GÖRÜNMÜYORSUN.. BİZ BAŞLANGIÇTAKİ ROTAMIZA DÖNÜYORUZ...
VOLKAN
Ali Rıdvan 23

İYİ BİR ÖNLEMDİ BU...
OOO.. DÖRT AVCI UÇAĞI... VOLKAN'I ARKADAN KISTIRMAK İSTİYORLAR...

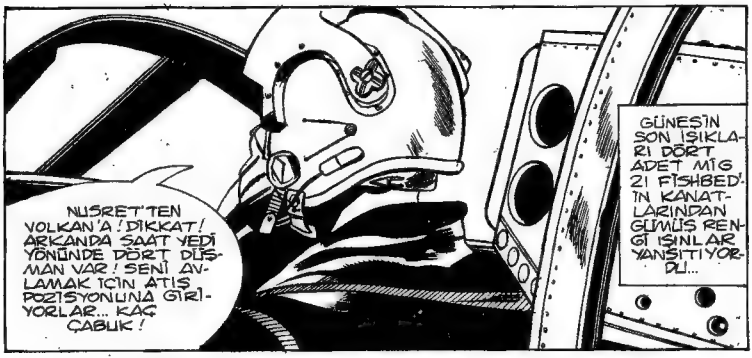
GÜNEŞİN SON IŞIKLARI DÖRT ADET MİG 21 FİSHBED'İN KANATLARINDAN GÜMÜŞ RENGİ IŞINLAR YANSITIYORDU...
NUSRET'TEN VOLKAN'A! DİKKAT! ARKANDA SAAT YEDİ YÖNÜNDE DÖRT DÜŞMAN VAR! SENİ AVLAMAK İÇİN ATIŞ POZİSYONUNA GİRİYORLAR... KAÇ ÇABUK!

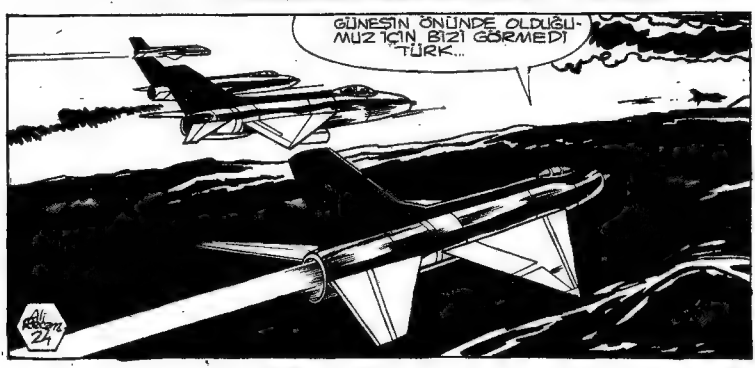
GÜNEŞİN ÖNÜNDE OLDUĞUMUZ İÇİN BİZİ GÖRMEDİ TÜRK...

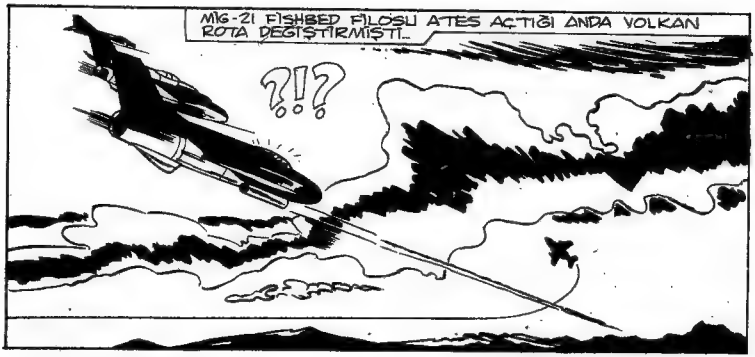
MİG-21 FİSHBED FİLOSU ATEŞ AÇTIĞI ANDA VOLKAN ROTA DEĞİŞTİRMİŞTİ..
?!?

YÜZBAŞI NUSRET FANTOMUNUN TÜM SİLAHLARINI ATIŞA HAZIR DURUMA GETİRDİ...
ŞİMDİ SIRA BENDE...

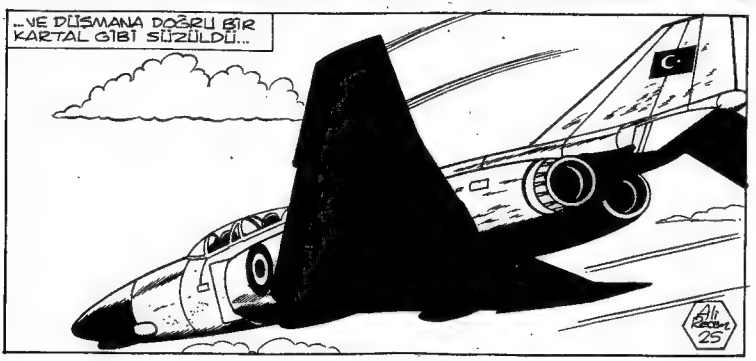
...VE DÜŞMANA DOĞRU BİR KARTAL GİBİ SÜZÜLDÜ...
25

YABANCI PİLOTLAR NE OLDUĞUNU ANLAYAMADAN YÜZBAŞI NUSRET BİRİNİ AVLADI...
VOV

NUSRET BİR BAŞKA MİG'İN PEŞİNE DÜŞERKEN VOLKAN DA İYİ BİR MANEVRAYLA AV DURUMUNDAN AVCI DURUMUNA GEÇTİ...
Ali Özmenek
26

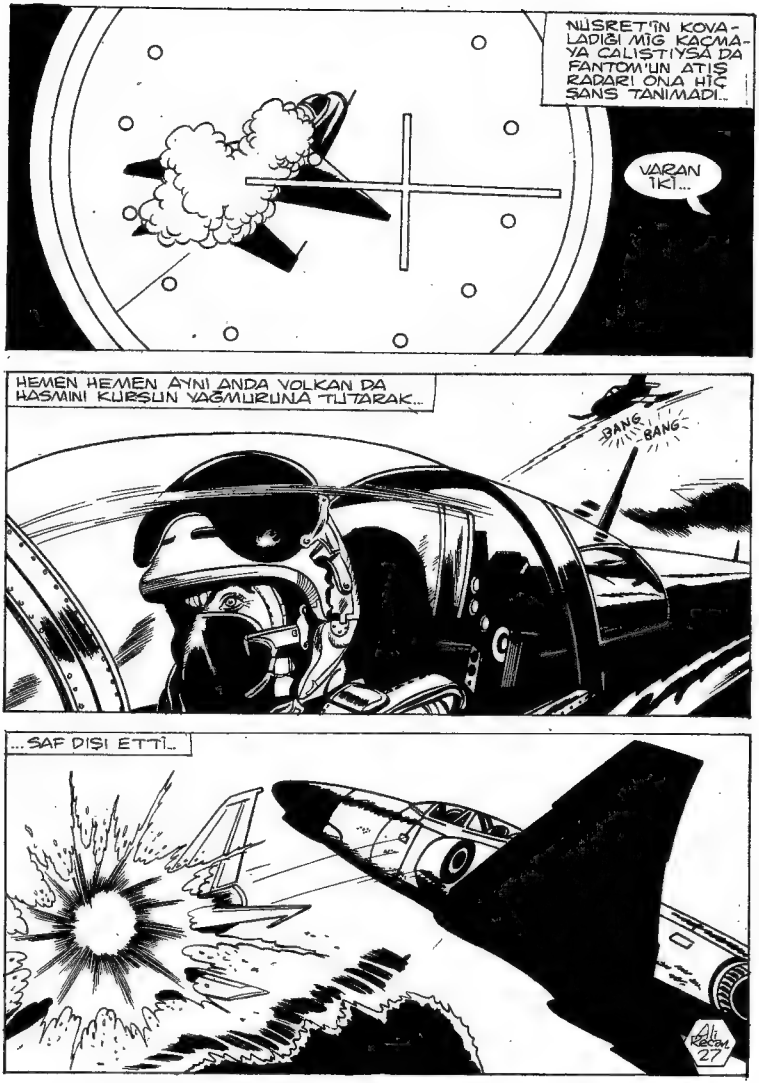
NUSRET'İN KOVALADIĞI MİG KAÇMAYA ÇALIŞTIYSA DA FANTOM'UN ATIŞ RADARI ONA HİÇ ŞANS TANIMADI..
VARAN İKİ...
HEMEN HEMEN AYNI ANDA VOLKAN DA HASMINI KURŞUN YAĞMURUNA TUTARAK...
BANG.. BANG..
...SAF DIŞI ETTİ..
Ali Rıza Can
27

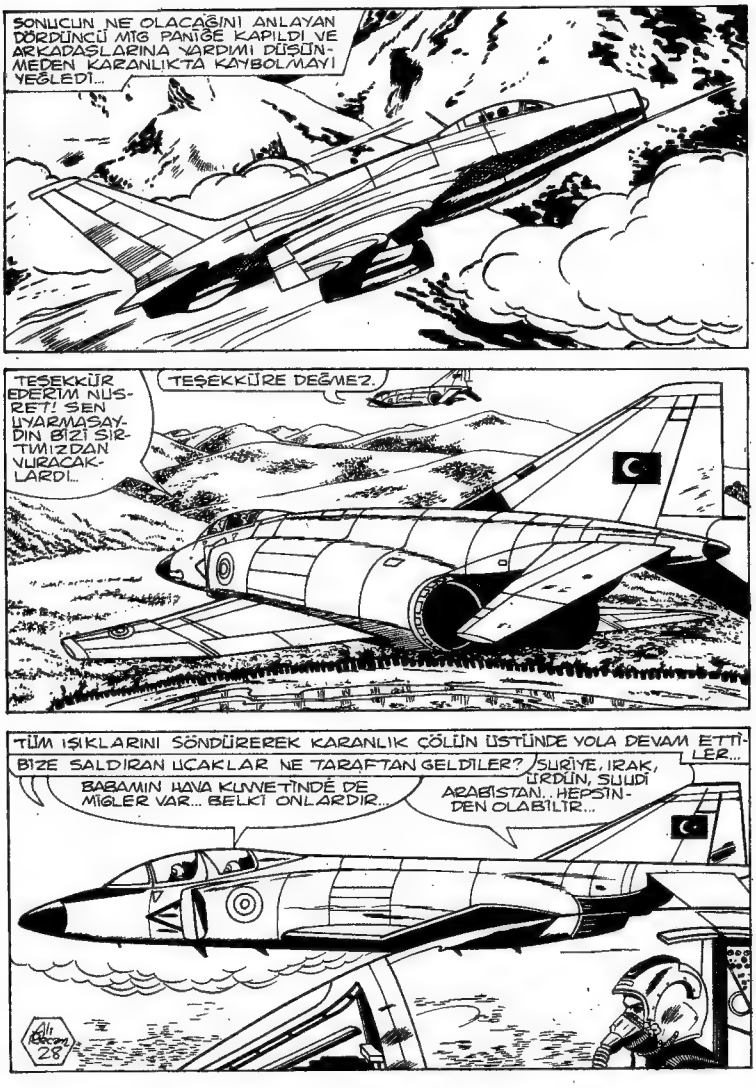
SONUCUN NE OLACAĞINI ANLAYAN DÖRDÜNCÜ MİG PANİĞE KAPILDI VE ARKADAŞLARINA YARDIMI DÜŞÜNMEDEN KARANLIKTA KAYBOLMAYI YEĞLEDİ...
TEŞEKKÜR EDERİM NUSRET! SEN UYARMASAYDIN BİZİ SIRTIMIZDAN VURACAKLARDI...
TEŞEKKÜRE DEĞMEZ.
TÜM IŞIKLARINI SÖNDÜREREK KARANLIK ÇÖLÜN ÜSTÜNDE YOLA DEVAM ETTİLER...
BİZE SALDIRAN UÇAKLAR NE TARAFTAN GELDİLER?
BABAMIN HAVA KUVVETİNDE DE MİGLER VAR... BELKİ ONLARDIR...
SURİYE, IRAK, ÜRDÜN, SUUDİ ARABİSTAN.. HEPSİNDEN OLABİLİR...
Ali Özcan 28

BU ARADA BİZE EPEYCE BENZİN HARCATTILAR...
FAKAT HEDEFİMİZE YAKLAŞIYORUZ..
VOLKAN
İŞTE EL HARUN HAVA ÜSSÜNÜN IŞIKLARI... ŞU IŞIKLI ÇİZGİ OTOYOL... GURAT SARAYI DAHA İLERİDEKİ VAHANIN SONUNDA...
DEPOMUZ NEREDEYSE BOŞALDI EKBER! GURAT'TAKİ KÜÇÜK KULE İLE BAĞLANTI KUR VE PİSTİN IŞIKLARINI YAKMALARINI İSTE...
PEKİ VOLKAN!
GURAT KONTROL KULESİ! BENİ DUYUYOR MUSUNUZ?
EKBER
YANIT YOK... ACABA ALAN KULLANILMIYOR MU?
YA DA BİR TUZAK HAZIRLADILAR...
Ali Özgen 29

OLABİLİR FAKAT SEÇENEĞİMİZ YOK. YA EL HARUN ÜSSÜNE DÖNECEĞİZ YA DA YALNIZCA İNİŞ FARLARIYLA İNMEYE ÇALIŞACAĞIZ...
VOLKAN
EL HARUN BANA DAHA TEHLİKELİ GÖRÜNÜYOR... BİZE KARŞILAMA TÖRENİ HAZIRLADILARSA MUTLAKA ORADADIR...
N
TAMAM... İNİYORUZ...
OYSA AYNI ANDA KÜÇÜK ALANIN KARANLIK KONTROL KULESİNDE...
NE OLUYOR AHMET? NEDEN ALARM VERDİN?
İKİ JET ÜSTÜMÜZDE UÇUYOR... SAPTADIĞIMIZ PAROLAYI VERMEDİLER...
BUNLAR BİZİMKİLER DEĞİL... SANIRIM İNMEK İSTİYORLAR...
OLANAKSIZ.. İZİN VERMEYİZ BUNA...
GENERAL BİZE PİSTİN JETLER İÇİN KULLANILAMAYACAĞINI SÖYLEMİŞTİ... SU İŞE BAK ŞİMDİ...
Ali Recon 30

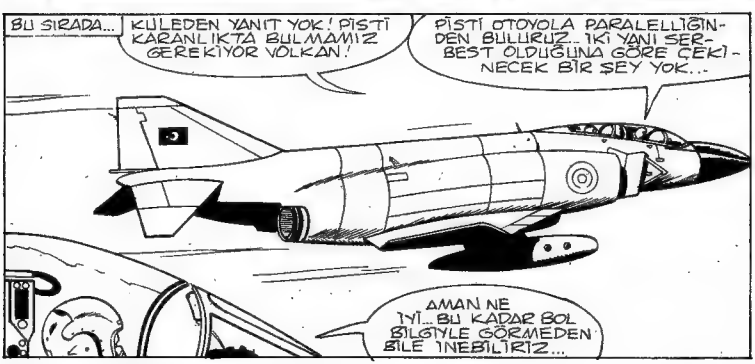

HİÇ KUŞKUSUZ ÜSTÜMÜZDE PİSTİ ARAYAN UÇAKLAR VAR...

OTOYOLUN IŞIKLARI PİSTİ BULMALARINA YARDIM EDECEK... İNMELERİNE ENGEL OLMALIYIZ...

BU SIRADA...

KULEDEN YANIT YOK! PİSTİ KARANLIKTA BULMAMIZ GEREKİYOR VOLKAN!

PİSTİ OTOYOLA PARALELLİĞİNDEN BULURUZ... İKİ YANI SERBEST OLDUĞUNA GÖRE ÇEKİNECEK BİR ŞEY YOK...

AMAN NE İYİ... BU KADAR BOL BİLGİYLE GÖRMEDEN BİLE İNEBİLİRİZ...

NUSRET! TÜM IŞIKLARINI YAK! ÇOK ALÇAKTAN HIZINI AZALTARAK PİSTE YAKLAŞ VE BİR TANIMA UÇUŞU YAP!

VOLKAN

SENİ İZLEYİP ARKANDAN İNİŞE GEÇECEĞİM... PİSTİN BAŞINDA VE SONUNDA HER ŞEY YOLUNDA GİDERSE İŞARET VER! YÜKSEL VE İNMEK İÇİN DÖN! SANA YERDEN BİLGİ VERİRİM...

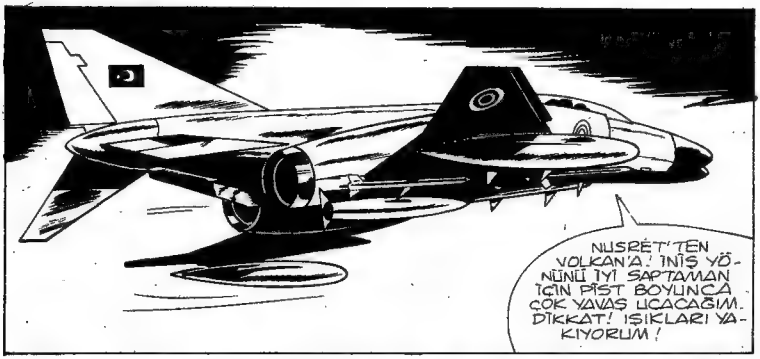
NUSRET'TEN VOLKAN'A: İNİŞ YÖNÜNÜ İYİ SAPTAMAN İÇİN PİST BOYUNCA ÇOK YAVAŞ UÇACAĞIM. DİKKAT! IŞIKLARI YAKIYORUM!

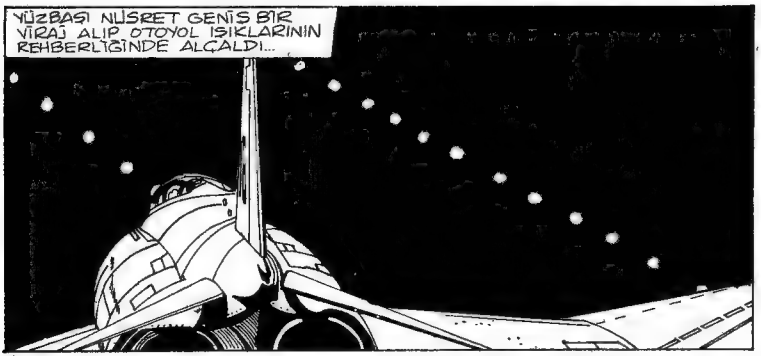
YÜZBAŞI NUSRET GENİŞ BİR VİRAJ ALIP OTOYOL IŞIKLARININ REHBERLİĞİNDE ALÇALDI...

YÜZBAŞI VOLKAN DA ARKADAŞINI DİKKATLE İZLEYEREK TEHLİKELİ İNİŞE BAŞLADI...

NEDEN IŞIKLARIMIZI YAKMIYORUZ VOLKAN?
DÜŞMAN YAKINDAYSA HİÇ GEREĞİ YOK... NUSRET PİSTİ GÖRÜP İŞARET VERDİĞİ ZAMAN YAKARIZ...
Ali Rıdvan
32

KAHRAMANLARIMIZ HER ŞEYİ GİZLEYEN KARANLIKTA KENDİLERİNE KURULAN KORKUNÇ TUZAĞI GÖREMEZLERDİ...
PİSTİ GÖRDÜM VOLKAN! İNİŞ YÖNÜNÜ BİR DERECE DÜZELTİYORUM...
ÇALIŞTIR MOTORU!

PİST BOYUNCA UÇUŞU SÜRDÜRÜYORUM... FREN UZAKLIĞI ÇOK KISA...
KAÇIRDIK! GEÇ KALDIK...
HAYIR! ARKADA BİR UÇAK DAHA VAR! HERKES İNSİN!

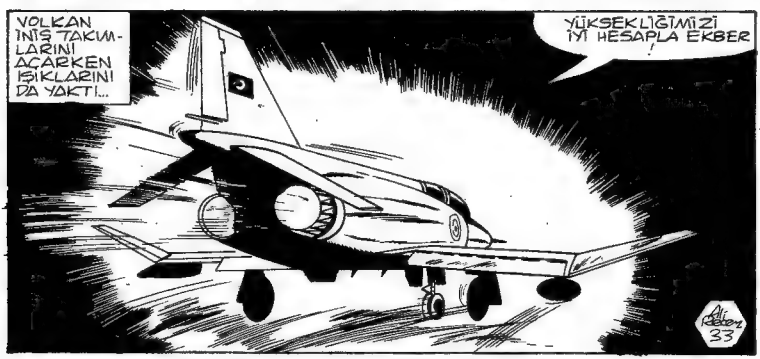
VOLKAN İNİŞ TAKIMLARINI AÇARKEN IŞIKLARINI DA YAKTI...
YÜKSEKLİĞİMİZİ İYİ HESAPLA EKBER!
33

BU ARADA NUSRET PİST BOYUNCA UÇUŞUNU TAMAMLAMIŞTI...
PİSTİN SONU BURASI VOLKAN! İNİŞE GEÇEBİLİRSİN!
TAM PİSTİN ORTASINDA...
YÜKSEKLİK 30... 20... 10...
TAMAM PİSTİN BAŞINDAYIZ...
SÜR PİSTİN ÜSTÜNE!
ÇABUK OL! BUNU KAÇIRMAYALIM!
DİKKAT VOLKAN! HIZIMIZ ÇOK DÜŞTÜ!
BU KISA PİSTE BAŞKA TÜRLÜ İNEMEYİZ EKBER!

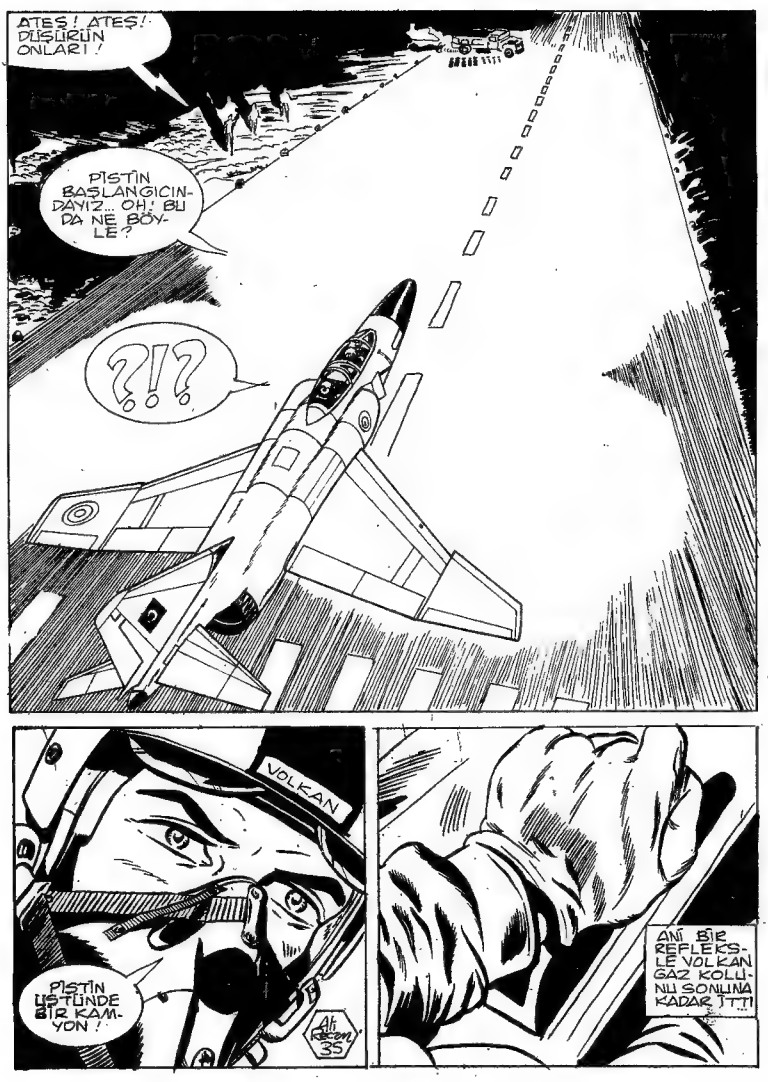
ATEŞ! ATEŞ! DÜŞÜRÜN ONLARI!
PİSTİN BAŞLANGICINDAYIZ.. OH! BU DA NE BÖYLE?
?!?
VOLKAN
PİSTİN ÜSTÜNDE BİR KAMYON!
ANİ BİR REFLEKSLE VOLKAN GAZ KOLUNU SONUNA KADAR İTTİ!
Ali Rıza 35

FANTOM'UN EGZOSU TOP GİBİ PATLADI. DEVİNİMSİZ KALAN UÇAK BİR AN İÇİN YERE DEĞDİ...
KAMYONA KIL PAYI KALA FANTOM'UN BURNU YENİDEN YUKARI. KALKTI...
BAŞARAMA-YACAK!
ALİ KAZOM
36

GEÇTİK! BAŞARDIK!
NE OLUYOR VOLKAN? DÖNÜŞÜ TAMAMLADIM... İNİYORUM...
NUSRET
BİR PUSU KURMUŞLAR NUSRET!
GÖRDÜM! SAĞA DÖNİYORUM...
VOLKAN PİSTTEN AYRILIP YÜKSELİRKEN NUSRET YANAN KAMYONUN ÇEVRESİNİ KUM'UN YAĞMURUNA TUTTU...
BLAM
BLABLAM
Ali Özden 37

İNİŞTEN SONRA GAZ VERMEK YEDEĞİMİZİN TÜMÜNÜ BİTİRDİ... 200 LİTRE BENZİN KALDI... EL HARUN HAVA ÜSSÜNE İNMEK ZORUNDAYIZ...

ÜZGÜNÜM VOLKAN! DÜŞMANLARIMIN GURAT PİSTİNİ DE KONTROL ALTINA ALACAKLARINI DÜŞÜNMEMEKLE BÜYÜK HATA ETTİM...

EL HARUN HAVA ÜSSÜNDE BEN VE NUSRET SENİ KORURUZ EKBER!

TABİİ SAĞ OLARAK İNMEMİZE İZİN VERİRLERSE... İNDİKTEN SONRA DA KENDİ CANINIZI BİLE ZOR KORURSUNUZ ARTIK...

Ali Kerem 38

TEK BİR SANSIM VAR VOLKAN! PARAŞÜTLE ATLAMAK...

EKBER

DELİRDİN Mİ? DAHA YERE İNMEDEN ÖLDÜRÜRLER SENİ...

HAYIR! DÜŞMANLARIM, HAVAALANLARI GİBİ ÜLKENİN BİR KAÇ KİLİT NOKTASINI TUTMUŞLARDIR YALNIZCA...

VOLKA

DİĞER YERLERDE TARAFTARLARIM DURUMA HAKİM... ETKİSİZ KILINMADAN YERE İNERSEM KURTULURUM...
BİR ŞEYİ UNUTTUN EKBER!
O ZAMAN UÇAĞI FEDA EDİP SENİNLE BİRLİKTE ATLAMAM GEREKİR... KOKPİTİ AÇIK BİR UÇAĞI EL HARUN'A KADAR GÖTÜREMEM...
VOLKAN
YAKALANMADAN ÜLKENE AYAK BASMANIN VE UÇAĞI KURTARMANIN TEK YOLU VAR EKBER! OTOYOL!
ORADA KİMSE BİZİ BEKLEMİYORDUR... YOL BELKİ BİRAZ DAR GELİR AMA ÖNÜMÜZDE KİLOMETRELERCE DÜZ VE TEMİZ, IŞIKLANDIRILMIŞ BİR İNİŞ UZAKLIĞI OLACAK...
VOLKAN YOLUN IŞIKLARINA DOĞRU İNMEYE BAŞLADI...
EKBER'İ KİMSE YAKALAMADAN YERE İNDİRMEMİZ GEREK NİŞRET! BEN OTOYOL'A İNİYORUM... SEN EL HARUN'A GİT!
ORADA BENİ NEYİN BEKLEDİĞİ BELLİ DEĞİL... BEN DE SENİNLE İNİYORUM...
Ali Erdem 39

FREN PARAŞÜTLERİNİ KULLANMAMIZA GEREK YOK... YOLUN KAPLAMASI AĞIRLIĞIMIZA DAYANDI... BABAN TÜRKİ YOL BOYUNCA TELEFON VE ELEKTRİK DİREKLERİ DİKTİRMEMİŞ EKBER!
YETER Kİ BİR ARABAYLA BURUN BURUNA GELMEYELİM... NUSRET DE TAM ARKAMIZDA...

İKİ FANTOM O TOYOLDA İLERLERKEN ÇEVREYİ DE DİKKATLE İNCELİYORLARDI...
UÇAKTAN ATLAMAYA HAZIR OL EKBER! ÖNCE RADARLA ÇEVREYİ BİR ARAŞTIRALIM...
BENİM İÇİN GÖZE ALDIĞINIZ BU TEHLİKELERİ HİÇ UNUTMAYACAĞIM VOLKAN!

BİRKAÇ KİLOMETRE İLERİDE BİR ŞEYLER ALGILIYORUM... SANIRIM BİZİ ARAYAN ARAÇLAR... SOL TARAFTA VE UZAKTA DA BELİRSİZ ZAYIF SPOTLAR...
Ali Rıza Özen 40

ÇÖLÜN ORTASINDA MI? DOSTLARIMDIR ONLAR... SANSIMI O TARAFTA DENEYECEĞİM... CAMI AÇIN VE ATLAYABİLMEM İÇİN BİRAZ YAVAŞLAYIN!

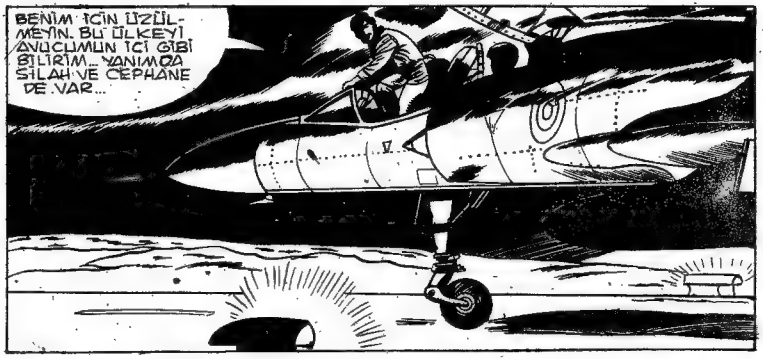
BENİM İÇİN ÜZÜLMEYİN. BU ÜLKEYİ AVUCUMUN İÇİ GİBİ BİLİRİM... YANIMDA SİLAH VE CEPHANE DE VAR...

SİZİ TEKRAR BULACAĞIM... BENİ GÖRDÜĞÜNÜZÜ İNKAR EDİN! YAKINDA GÖRÜŞÜRÜZ...

İKİ FANTOM OTOYOLDA İLERLEMEYE DEVAM ETTİLER...
BELKİ DE EKBER İLE GİTMEMİZ DAHA İYİ OLURDU VOLKAN!
UÇAKLARIMIZI TERKEDEMEYİZ... BURADAN UZAKLAŞALIM... ASİLERLE KARŞILAŞIRSAK HER ŞEYİ BANA BIRAK...

AZ SONRA...
GELENLER VAR NUSRET! KENDİMİZİ BELLİ ETMEK İÇİN FARLARIMIZLA İŞARET VERİYORUM...
DEMEK MASUM ROLÜ OYNAYACAĞIZ...
DURALIM! NUSRET! BİZİ ÇİÇEKLE KARŞILAYACAKLARINI SANMIYORUM...
DURUN! MOTORLARINIZI DURDURUN VE HİÇBİR ŞEYE DOKUNMADAN UÇAKLARDAN İNİN! YOKSA ATEŞ AÇARIZ!
42

YOLUMUZ BURAYA KADAR VOLKAN! NE YAPIYORUZ, ŞİMDİ?
DEDİKLERİNİ YAPACAĞIZ... EN NAZİK TAVRİNİ TAKIN!
SİZLER CASUSSUNUZ! DURUMUNUZ ÖLÜM CEZASINI BİLE AŞIYOR... HAVA SAHAMIZA İZİNSİZ GİRDİNİZ VE ELİMİZDEN KAÇMAK İÇİN BURAYA İNDİNİZ...
BİR DAKİKA GENERALİM!
TELSİZ HATASI YÜZÜNDEN ROTAMIZI ŞAŞIRDIK. EL HARUN HAVAALANINI BULAMADIK VE HİÇ BİR ÇAĞRIMIZA YANIT ALAMADIK...
HAVAALANLARIMIZ TRAFİĞE KAPALI...
Ali Rıza 43

ŞİMDİ GURAT'TA NEDEN BİZE ATEŞ AÇTIKLARINI ANLADIM.
YAKITIMIZ TÜKENDİ VE BURAYA İNMEK ZORUNDA KALDIK...
YENİ BİR EMRE KADAR ÜLKEMİZE YABANCI UÇAKLARIN GİRMESİ YASAKLANMIŞTI..
FAKAT BİZ DE ÜLKEYE GİRME EMRİ ALDIK GENERALİM..:
KİMDEN ?
YENİ EMİRİNİZ PRENS EKBERDEN... HÜKÜMETİMİZ BİZİ ONUN EMRİNE VERDİ... BİZ DE ONUN EMİRLERİNİ UYGULADIK.
ONUN GİZLİCE DÖNMESİNE YARDIM ETTİĞİNİZ İÇİN ULUSAL GÜVENLİĞİMİZE KARŞI SUÇ İŞLEMİŞ DURUMDASINIZ...
Ali Kasım 44

EKBER DEVLETE İHANETTEN ÖLÜME MAHKUM EDİLMİŞ BİR HAİNDİR... NEREDE O?
BEYRUT-TA!
NE? YALAN SÖYLÜYORSU-NUZ. BANA!
PRENSİ GETİRMEDİK... BAŞIMIZA BÖYLE BİR ŞEY GELMESİNDEN KUŞ-KULANIYORDU... BİZİ ARAŞTIRMA İÇİN GÖNDERDİ... KENDİ BEYRUT'TA KALDI.
SİZİN AJANLARINI-ZI YANILTMAK İÇİN BEYRUT'TA UÇAĞA BİNMİŞTİ FAKAT PİSTTE UÇAKTAN İNDİ VE ONSUZ HAVALANDIK...
BİZ HAVA YOLUYLA TEHLİKESİZCE GELİP GELEMEYECEĞİMİZİ KONT-ROL ETTİKTEN SONRA BİRİMİZ ONU ALMAYA GİDECEKTİ...
YALAN BÜTÜN BUNLAR!
Ah Rebom 45

SİZİ TUTUKLUYORUM... MİLLİYETİNİZ HAKETTİĞİNİZ CEZAYA ENGEL OLMAYACAK... SİKİYÖNETİM VE SAVAŞ KANUNLARINA GÖRE YARGILANACAKSINIZ...
ONBAŞI! BU ADAMLAR O FAREYİ YOL BOYUNDA BİR YERE BIRAKMIŞLARDIR... HER TARAFA ASKER GÖNDEREN! EKBER'İ MUTLAKA İSTİYORUM...
BAŞÜSTÜNE KOMUTANIM! FAZLA UZAKLAŞMIŞ OLAMAZ...
ÇÖL ÇOK GENİŞ! NE TARAFA GİTTİĞİNİ BİLMİYORUZ.. AMA EMİNİMKİ BU BEYLER AZ SONRA DAHA KONUŞKAN OLACAKLAR. O ZAMAN SİZE TELSİZLE BİLGİ VERİRİZ...
UÇAKLARIMIZ NE OLACAK?
ONLARA EL KOYUYORUM... SİZE EL HARUN'A GİDEBİLECEK KADAR BENZİN VERECEĞİM.. HAVADA ATLAMAMANIZ İÇİN DE PARAŞÜTLERİNİZİ ALACAĞIM...
ÜSTELİK BİRİNİZ EL HARUN'A İNMEDEN DİĞERİNİZ HAVALANMAYACAK... PİLOTLARIMDAN BİRİ DE SİZİNLE GELECEK
Alt Tarafı
46

RASIT! UÇAKLARIN TELSİZLERİNİ ÇIKART! SEN BU PİLOTLA GİDECEKSİN! TERS BİR ŞEY YAPARSA ENSESİNE KURŞUNU YAPIŞTIR!
İTİRAZ EDİYORUM! LA HEY SÖZLEŞMESİNE GÖRE...
SİZ SAVAŞ ESİRİ DEĞİL CASUSSUNUZ VE KİMSE DE BİZİM ELİMİZDE OLDUĞUNUZU BİLMİYOR...
BU SIRADA EKBER...
HAVA AYDINLANIYOR.. BİRAZDAN RAHATÇA GÖRÜLECEĞİM...
BİRDENBİRE...
MAHVOLDUM!
YAŞASIN PRENS EKBER!
TANRI YENİ EMİRİMİZİ KORUSUN!
ARKADAŞLAR! YANDAŞLARIM!
Ali Rıza
47

AYNI ANDA KAHRAMANLARIMIZ.
SİLAHLARIMIZI ALIYORLAR. OYSA HAVALANIR HAVALANMAZ ÖNLARA İYİ BİR OYUN OYNAMAYI DÜŞÜNÜYORDUM...
BOŞVER NUSRET! BURADA BARIŞÇI AMAÇLARLA BULUNUYORUZ...
TÜM ÖNLEMLERİ ALDIM... UÇAKLARIMIZ SİZE EL HARUN'A KADAR REFAKAT EDECEKLER... BİR OYUNA KALKARSANIZ SİZİ DÜŞÜRÜRLER...
UÇAKLAR! TANIDIN MI! VOLKAN?
EVET.. GÖLÜN ÜZERİNDE BİZE SALDIRAN MİG-21 LERDEN...
PRENS EKBER YANDAŞLARININ ARASINDAYDI...
ARKADAŞLARINI ASİLERİN ELİNDEN KABA KUVVETLE KURTARMAYA ÇALIŞMAK ÖLDÜRÜLMELERİNE YOLAÇAR PRENSİM...
Ali Kazan
48

KORKARIM HAKLISIN SALEM! FAKAT ONLARI KURTARMANIN BİR YOLUNU BULMALIYIZ. ŞİMDİ BANA NELER OLDUĞUNU ANLAT!
ZATEN İŞİN ASLINI BİLİYORSUN... ORDUNUN EN YÜKSEK RÜTBELİ SUBAYI GENERAL HAFIZ NACİR BİR DARBE DÜZENLEYEREK BABANI ÖLDÜRDÜ...
GENERAL UZUN ZAMANDAN BERİ BABANI DEVİRMEYİ DÜŞÜNÜYORDU..SUÇ ORTAKLARINI PARA VE RÜTBEYLE KANDIRDI.FAKAT BABANI SEVEN VE SAYAN HALK DARBECİLERDEN NEFRET EDİYOR...
BABAM TEHLİKENİN GELDİĞİNİ SEZMİŞTİ... BU YÜZDEN BENİ ASKERLİĞİ VE PİLOTLUĞU ÖĞRENMEM İÇİN DIŞ ÜLKELERDE OKUTTU... BİZİM Kİ GİBİ BİR ÜLKEDE HAVACILIĞIN ÖNEMİNİ ANLAMIŞTI... ORDUYA YENİ BİR DÜZEN VERMEK İSTİYORDU...
49

NEDEN DARBECİLERDEN ÖNCE HAREKETE GEÇMEDİ SANKİ... HALKINA GÜVENEBİLECEĞİNİ BİLİYORDU...

GENERAL HAFIZ NACİR'IN ORDUYA EGEMEN OLMASINDAN ÇEKİNMİŞTİR...

EN FAZLA BİR KAÇ BİN KİŞİDİR...

EVET AMA TEKNİK ÜSTÜNLERİ VAR... KALABALIK OLMAMIZA RAĞMEN ONLARIN TANKLARINA VE NAPALM BOMBALARINA KARŞI YALNIZCA TÜFEKLERİMİZ VAR...

BABAN SİDDET VE İÇ SAVAŞ İSTEMİYORDU... BU YÜZDEN CANINI YİTİRDİ...

ÜLKEMİZDEN ÇIKAR ELDE ETMEK İSTEYEN FAKAT BABANLA ANLAŞAMAYAN BAZI YABANCI PETROL ŞİRKETLERİ DE BU DARBEYİ DESTEKLEDİLER...

DIŞ DESTEK OLMASAYDI GENERAL HAFIZ NACİR BABANI DEVİREMEZDİ...

HERŞEYE RAĞMEN TOPRAKLARIN DÖRTTE ÜÇÜ BİZİM KONTROLUMUZDA...

Ali Recan 50

FAKAT ORDU, SINIRLARI, ŞEHİRLERİ, HAVAALANLARINI, KENDİ İŞLERİNİ VE ÖNEMLİ YOLLARI ELDE TUTUYOR... YOĞUN BİR TERÖRLE HALKI SİNDİRMEYE ÇALIŞIYORLAR...

SENİ UYARMASI İÇİN BEYRUT'A BİR ADAM GÖNDERDİM...
BENİ UYARDI AMA CANINDAN OLDU!..

HAFIZ NACİB'İN ADAMLARI DA ORADAYDI... FAKAT BU KADAR ÇABUK NASIL BULDUNUZ BENİ? NEREYE İNECEĞİMİ BİLMİYORDUNUZ Kİ!

PİSTLERİN YAKININA ADAMLAR YERLEŞTİRMİŞTİM... EĞER DÜŞMANIN ELİNE DÜŞERSEN UMUTSUZCA DA OLSA SENİ KURTARMAYI DENEYECEKTİLER...
GURAT'A İNİŞ GİRİŞİMİNDE BULUNDUĞUNUZU GÖRDÜK... BU SENİ BULMAMIZI KOLAYLAŞTIRDI...

NE YAZIK Kİ ARKADAŞLARIM GENERAL NACİR'İN ELİNDE... BENİM İÇİN KENDİLERİNİ TEHLİKEYE ATTILAR... ONLARI KURTARMALIYIM...

BU SIRADA...
ŞU HERİFİN KAFASINI KIRAYIM MI?
İNTİHAR OLUR BU NUSRET!

HAKLISIN... BURAYA GÖMÜLMEK İSTİME GELMEZ... ÇOK SICAK BURASI...

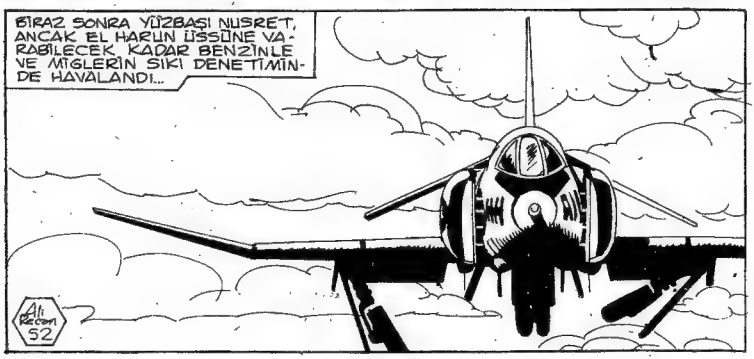
BİRAZ SONRA YÜZBAŞI NUSRET, ANCAK EL HARUN ÜSSÜNE VARABİLECEK KADAR BENZİNLE VE MİGLERİN SIKI DENETİMİNDE HAVALANDI...

AZ SONRA...
EL HARUN ÜSSÜ ARKADAŞINIZIN İNDİĞİNİ HABER VERDİ... SIRA SİZDE...
YÜZBAŞI VOLKAN DA HAVALANDI...
...VE EL HARUN HAVA ÜSSÜNE İNDİ...
SOLDAKİ BÜYÜK HANGARA YANAŞIN; FANTOMLARINIZ ORADA KİLİT altına ALINACAK...
CABUK ARABAYA BİNİN! SUÇ ORTAĞINIZ DA SİZİ BEKLİYOR...
BİZİ NEREYE GÖTÜRÜYORSUNUZ?
Ali Ekber 53

EN YAKIN TÜRK KONSOLOSLUĞUNA BURADA BULUNDUĞUMUZU HABER VERMENİZİ İSTİYORUM...
SİZLER SUÇLUSUNUZ! HİÇ BİR YASAL HAKKINIZ YOK...
İTİRAZ EDİYORUM! BİZ...
KENDİNİ YORMA VOLKAN! BENCE GÜNDEMDEKİ EN ÖNEMLİ KONU BİZİ HAPİSE Mİ KOYACAKLAR YOKSA HEMEN KURŞUNA MI DİZECEKLER?
DARBECİLERİN YASALARA UYMASINI BEKLEMEK BOŞUNA...
ARABA BAŞKENT SOKAKLARINDAN HIZLA GEÇTİ...

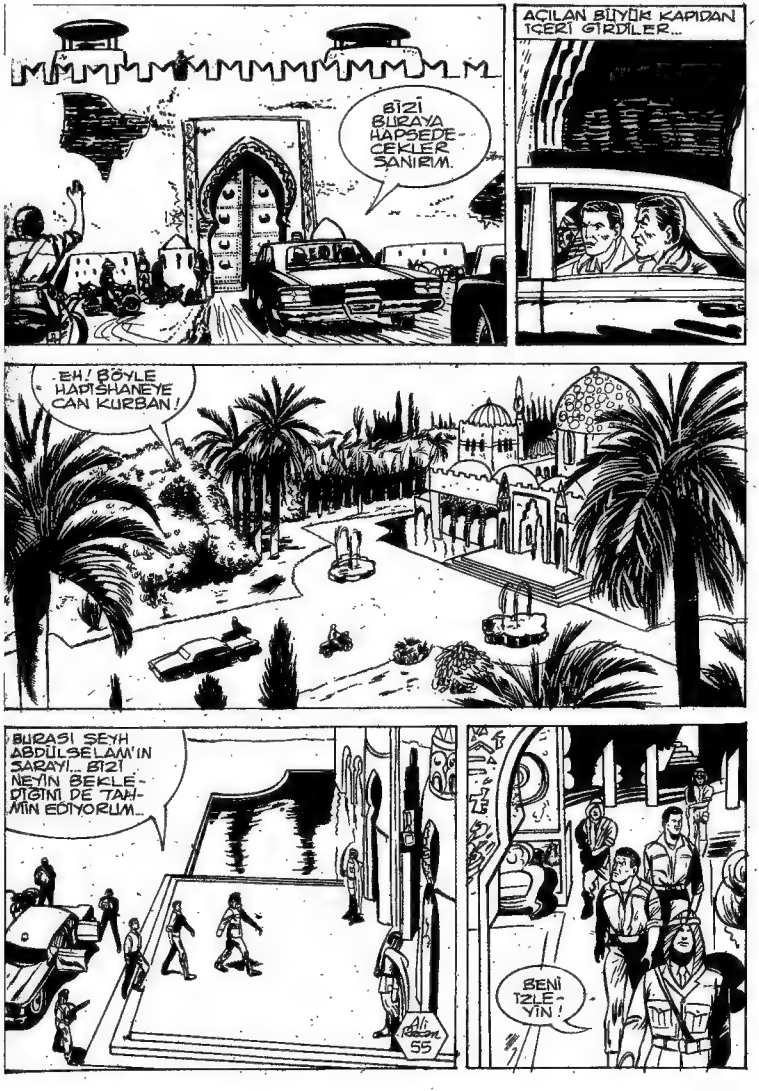
BİZİ BURAYA HAPSEDECEKLER SANIRIM.
AÇILAN BÜYÜK KAPIDAN İÇERİ GİRDİLER...
EH! BÖYLE HAPİSHANEYE CAN KURBAN!
BURASI SEYH ABDÜLSELAM'IN SARAYI... BİZİ NEYİN BEKLEDİĞİNİ DE TAHMİN EDİYORUM...
BENİ İZLEYİN!
55

GENERAL HAFIZ NACİR SANIRIM...
EVET... YENİ EMİR VE BAŞKOMUTAN HAFIZ NACİR'İN HUZURUNDASINIZ...

SAYGILAR SUNARIM GENERAL! FAKAT PRENS EKBER'İN VARLIĞINI UNUTMUŞ GÖRÜNÜYORSUNUZ...
ARTIK PRENS EKBER YOK... SİZE GELİNCE CASUSLUK SUÇUNUZ DOLAYISIYLA HAYATINIZ ÖLÜM TİPİNE BAĞLI...

DIŞ DÜNYANIN SİMSEKLERİNİ ÜSTÜNÜZE ÇEKERSİNİZ GENERALİM...
SIKIYÖNETİM YASALARINCA SİZİ HEMEN KURŞUNA DİZDİREBİLİRİM...
Alper 56

İZİ İZ BIRAKMADAN YOK EDEMEZSİNİZ...
SEVİNMEKTE ACELE ETMEYİN! DIŞ DÜNYANIN GÖZÜNDE SİZ ZATEN ÖLDÜNÜZ...
EL HARUN ÜSSÜNE GELMEMENİZ ÜZERİNE TÜRK KONSOLOSLUĞU MERAK EDEREK BİZİ ARADI BİR KAÇ SAAT ÖNCE... BİZİM DE SİZDEN HABER ALAMADIĞIMIZI SÖYLEDİK
BURADAN BİN KİLOMETRE UZAKTA, SURİYE ÇÖLÜNÜN ÜSTÜNDE RADARLAR İZİNİZİ YİTİRDİ. ORAYA DÜŞMÜŞ OLABİLİRSİNİZ...
KİMSE SİZİ BURADA ARAMAYACAK. ELİMDESİNİZ BAYLAR!
PİS BİR YALAN BU! AŞAĞILIK HERİF!
SAKİN OL NUSRET!
Ali Ferzan
57

FAKAT YİNE DE UÇAKLARINIZLA BİRLİKTE BURADAN SAĞ OLARAK AYRILMAK SİZİN ELİNİZDE...
EKBER DENİLEN ADAMI YAKALAMAMA YARDIM ETMENİZ YETERLİ...
ASLA!
DELİSİNİZ SİZ!
DÜŞÜNMENİZ İÇİN BU AKŞAMA KADAR ZAMAN TANIYORUZ SİZE... TEKLİFİMİ REDDEDERSENİZ CASUSLUK SUÇUNDAN İDAM EDİLECEKSİNİZ...
EKLEYECEK BAŞKA SÖZ YOK...
YANILIYORSUNUZ...
BU VAR!
YÜZÜME SİGARA DUMANI ÜFLENMESİNDEN NEFRET EDERİM...
NÖBETÇİLER!
Ali Reddi 58

BU KÖPEKLERİ HAPSEDİN! AKŞAMA İDAM EDİLECEKLER!
KENDİNİ BEĞENMİŞ SERSEMLER!
ÇIK! ÇIK! ÇIK!
KÖTÜ BİR YÖNTEM SEVGİLİ DOSTUM! ÖLÜM TEHDİDİ ALTINDA BİLE OLSALAR TÜRK SUBAYLARI ARKADAŞLARINI ELE VERMEZLER...
ÖYLEYSE GEBERTİRLER!
BU BİZİM İŞİMİZE YARAMAZ... EKBER VE YANDAŞLARI ÇÖLÜ DENETİM ALTINDA TUTARAK YENİ PETROL KUYULARI AÇMAMIZI ÖNLÜYORLAR...

BENİ SİZE DANIŞMAN OLARAK VEREN ŞİRKET SABIRSIZLANIYOR...
NE?
BİZİM DESTEĞİMİZ VE ASKERİ YARDIMIMIZLA AYAKTA DURUYORSUNUZ AMA BU BİZE PAHALIYA MALOLMAYA BAŞLADI... ŞİRKETİM SİZİN YERİNİZE EKBER İLE ANLAŞMANIN DAHA İYİ OLUP OLMADIĞINI DÜŞÜNEBİLİR...
ALAYMI EDİYORSUNUZ ROSS?
ŞİRKETİMİN ÇIKARI SÖZ KONUSUYSA ASLA! KURNAZ OLMAK ZORUNDAYIZ... EKBER O İKİ TÜRK PİLOTUNU KURTARMAK İÇİN HER ŞEYİ YAPAR...
BİR FİKRİM VAR.. DARBE SIRASINDA TUTUKLANAN İTALYAN KADIN DOKTOR ELİMİZDE Mİ?
EVET... SUÇLU OLDUĞU KESİN. HAPİSHANEDE DOKTORLUK YAPIYOR...
GÜZEL! ONU SERBEST BIRAKACAĞIZ...
NEDEN? BURADA OLUP BİTENLERİ ASİLERE ANLATSIN DİYE Mİ?
BU SIRADA...
BAKALIM BU DELİKTEN NASIL KURTULACAĞIZ?
KAPI VE PENCERE DEMİRLERİ ÇOK SAĞLAM... ZATEN BU PENCERE ASKERLE DOLU BİR İÇ AVLUYA BAKIYOR...
Ali Rebon 60

SURAYA BAK VOLKAN
DIŞARIDA AVLUYU SÜPÜREN AVRUPALI BİR KADIN MAHKUM VAR...
ÇOK DA GÜZEL BİR KIZ!
BU ZORBALAR ZAVALLI KIZA KİMBİLİR NELER YAPTILAR? NEREDEN GELDİ ACABA?
BURAYA YAKLAŞIYOR...
Alien 61

PIST PIST
HİÇ BİR ŞEY OLMAMIŞ GİBİ DAVRANIN VE SÜPÜRMEYİ SÜRDÜREREK YAKLAŞIN!
BİZ TÜRK PİLOTLARIYIZ... PRENS EKBER'İ ÜLKEYE GERİ GETİRDİĞİMİZ İÇİN TUTUKLANDIK. KİMSE BURADA OLDUĞUMUZU BİLMİYOR...
ADIM EVA BORGEN. ALMAN DOKTORUM... SEYHİN YARALI ASKERLERİNİ TEDAVİ ETTİĞİM İÇİN KARŞI DEVRİMCİLİKLE SUÇLANIP TUTUKLANDIM...
PRENS EKBER YAŞIYOR... ONUNLA BAĞLANTI KURMAMIZ GEREK...
HEY! DİŞİ KÖPEK! GERİ ÇEKİL!
Ali Rıza 92

TUTUKLULARLA KONUŞMAK YASAK! DOĞRU HÜCRENE!
KADINA SERT DAVRANMA SERSEM HERİF!
ZAVALLI KIZCAĞIZ...
BIRAKSAYDIN DA GÜZEL PİLİÇLE BİRAZ DA BEN KONUŞSAYDIM...
EVA BORGEN KENDİNİ KURTARABİLİRSE BURADA OLDUĞUMUZA TANIKLIK EDER...
HAFIZ NACİR'İN BİZİ ÖLDÜRMEYE CESARET EDEBİLECEĞİNİ SANMIYORUM...
BU SIRADA...
KADININ TÜRK PİLOTLARIYLA YETERİNCE KONUŞTUĞUNA EMİN MİSİN?
EVET EFENDİM...
SAATLER GEÇTİ VE GECE OLDU...
İSTE AKŞAM GELDİ GEÇİYOR GENERAL BİZİ İDAM ETMEYE CESARET EDEMEDİ... O KÜÇÜK KAĞIDA NELER YAZIYORSUN SEN?
DOKTOR EVA BORGEN'E VERMEYİ DENEYECEĞİM BİR MEKTUP... BAŞIMIZA BİR ŞEY GELİRSE...

BAŞKA BİR HÜCREDE...
O YARALIYI BIRAK VE BİZİ İZLE KADIN!
ŞURAYA OTUR VE BEKLE!
ALMAN KADINI DIŞARIDA KOMUTANIM!
GÜZEL! İÇERİ AL!
YA TÜRK PİLOTLARIN! NE YAPACAĞIZ?
ÇOK ŞEY BİLİYORLAR... ONLARI SAĞ BIRAKAMAYIZ...
ÜLKEYE İZİNSİZ GİRDİKLERİ İÇİN SINIR DIŞI EDİLECEKLERİNİ AÇIKLAYACAĞIZ... FAKAT ÇÖLÜN ORTASINDAKİ KALE HARABELERİNİ GECİNCE MUHAFIZ TAKIMI...
...İŞLERİNİ BİTİRECEK... DAHA SONRA BİR MASAL UYDURARAK ÇÖLDE BASKINA UĞRADIĞIMIZI, TÜRK PİLOTLARININ ASİLER TARAFINDAN ÖLDÜRÜLDÜĞÜNÜ SÖYLEYECEĞİZ...
Ali Kazım 64

ALMAN KADININI GERİ GÖTÜRÜRKEN TÜRKLERE DE SINIRDIŞI EDİLECEKLERİNİ BİLDİRİN!
DİKKAT ET! HİÇ BİR ŞEYDEN KUŞKULANMASINLAR! ŞİMDİ KADIN DOKTORU İÇERİ AL!
SİZE İYİ BİR HABERİM VAR BAYAN! HAKKINIZDA HİÇ BİR KANIT BULAMADIK...
ÜLKEYİ TERKETMEMEK KOŞULUYLA 48 SAAT SONRA SERBEST BIRAKILACAKSINIZ...
TÜRK PİLOTLARINA BAŞLARINA NELER GELECEĞİNİ ANLATMALIYIM...
Ali Kocaoğlu 85

AZ SONRA...
BURADA KALACAK...
DEMEK SINIR DIŞI EDİLİYORUZ. YA UÇAKLARIMIZ NE OLACAK?
NE ZAMAN GİDİYORUZ...
BİR KAÇ GÜN İÇİNDE... SUUDİ ARABİSTAN'DAN SİZİ KABUL ETMELERİ İÇİN İZİN ALMAMIZ GEREKİYOR...
DEMEK BU DELİKTEN KURTULUYORUZ...
TÜRK PİLOTLARI HAKKINDA SÖYLEDİKLERİNİ KADININ DUYDUĞUNA EMİN MİSİN?
EVET... GİZLEMEYE ÇALIŞIYORDU AMA ODAYA GİRDİĞİNDE ÇOK ŞAŞIRMIŞTI...
ÇOK İYİ... TUZAĞIMIZA DÜŞÜYORLAR... ONLARA YARDIM EDEBİLECEK TEK KİŞİ EKBER KADIN BU HABERİ ONA ULAŞTIRMAYA ÇALIŞACAKTIR...

ERTESİ GÜN...
GÜNAYDIN BACI!
SİZ SUSUN VE AŞAĞI İNİN!
GARDİYAN SIRTINI DÖNDÜ... TAM SIRASI...
SARKINTILIK EDEN SERSERİLERDEN NEFRET EDERİM... RAHAT BIRAKIN BENİ. PİS DOMUZLAR...
GÜNAYDIN DEMEK DE Mİ SUÇ OLDU SIRFINTI?
Ali Rıdvan 67

NE SANIYOR KENDİNİ BU KARI?
BİR DAKİKA NUSRET
BİR MESAJ... BİZE VEREBİLMESİ İÇİN TEK YOL BUYDU... KAĞIT ÜSTÜNE İĞNEYLE DELİNMİŞ...
NE?
"SERBESTİM.. SINIR DIŞI EDİLMENİZ BİR TUZAK.. BENLE KONUŞABİLMEK İÇİN HASTA NUMARASI YAPIN!..
BU SIRADA BAŞKENTİN BİR KAÇ KİLOMETRE UZAĞINDAKİ DAĞLARDA...
Ali Rıza 68

ÇÖLDEKİ VE DAĞLARDAKİ EN İYİ SAVAŞÇILARIMIZ YARIN SILAHLANMIŞ OLARAK BURADA TOPLANACAK PRENS EKBER... EMRİNDE HER ŞEYİ YAPABİLECEK BİR KAÇ BİN KİŞİ.
UMARIM NACİR'İN UÇAKLARI BİZİ BULMAZ.. BU VADİDE KISILIP KALIRSAK MAHVOLURUZ...

İÇİMİZDEN BİRİ İHANET EDİP YERİMİZİ SÖYLEMEZSE BİZİ BULAMAZLAR.. EL HARUN ÜSSÜNE BİR BASKIN DÜZENLEMEMİZ GEREKECEK.

HAPTSHANEDE...
HEY! CABUK BİR DOKTOR ÇAĞIRIN! ARKADAŞIM ÇOK HASTA!

CABUK OL NÖBETÇİ! SALLANIP DURMA! ARKADAŞIM ÖLMEK ÜZERE...
Ali Recan 69

ÇANTANIZI ALIP BENİ İZLEYİN! TÜRK PİLOTLARDAN BİRİ HASTALANMIŞ...

EĞER ARKADAŞIM ÖLÜRSE BURAYI KAFANIZA GEÇİRİRİM...
BU HERİFİ OYALAMALIYIM...
SINIRA GİDEN YOLUN OTUZUNCU KİLOMETRESİNDEKİ KALE HARABELERİNİ GEÇİNCE SİZİ ÖLDÜRECEKLER VE SUÇU EKBER'E ATACAKLAR...

EKBER, KALE HARABELERİNDEN. ÖNCE KONVOYA BASKIN YAPARAK BİZİ KURTARABİLİR... ONA BU DURUMU ANLATIN!
BANA İNANIR MI DERSİNİZ?
SİZE DE, BAŞINIZDAKİ O PİS DİKTATÖRE DE... ANLARSIN YA!...

SAAT KAYIŞIMIN ALTINDA EKBER'E YAZILMIŞ BİR MEKTUP VAR, OKUYUNCA SİZE İNANIR... NABZIMA BAKARKEN ONU ALIN!

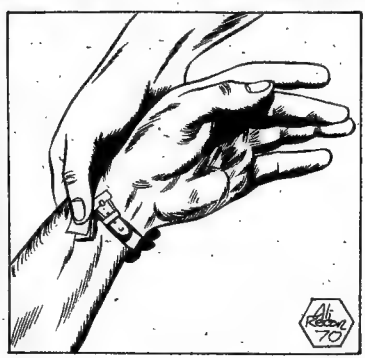
ALBÜM 70

BASİT BİR BAYGINLIK... FAKAT ÜÇ GÜN DİNLENMESİ VE KESİNLİKLE YOLCULUK YAPMAMASI GEREKİYOR...
DAHA SONRA...
ALÇAK SESLE KONUŞUYORLARDI.
BİR SÜRE SONRA...
ÖZGÜRÜM ARTIK!
PRENS EKBER'E ULAŞMANIN BİR YOLUNU BULMALIYIM...
ERTESİ GÜN SARAYDA...
PLANIM YÜRÜYOR... EVA BORGEN'İN PEŞİNE TAKTIĞIM ADAMLAR, ONUN BÜTÜN GÜN ORAYA BURAYA KOŞUP ASİLERLE BAĞLANTI KURMAYA ÇALIŞTIĞINI BİLDİRDİLER...
BU GECE ESRARENGİZ BİÇİMDE ORTADAN KAYBOLDUĞUNA GÖRE BAŞARMIŞA BENZİYOR... EKBER'E ULAŞTIĞINI SANIYORUZ...
ÇOK İYİ...

TÜRK DOSTLARIMA YARDIM EDEBİLMEK İÇİN KENDİNİZİ TEHLİKEYE ATTINIZ BAYAN! TEŞEKKÜR EDERİM...
DİKKATLI OL PRENSİM! HAFIZ NACİR ÇOK KURNAZDIR... BU KADIN ÖZGÜRLÜĞÜNÜ SATIN ALMAK İÇİN SANA TUZAK KURULMASINA YARDIMCI OLABİLİR...
ALIN ŞUNU!

YÜZBAŞI VOLKAN'IN SİZE İLETMEM İÇİN VERDİĞİ BİR MESAJ BU...

EVET... ONUN İMZASI BU.. BEN BAYAN BORGER'E KEFİL OLUYORUM ARKADAŞLAR...
SİZİN ELİNİZDEYKEN SİZE İHANET ETMEK TEHLİKESİNİ NASIL GÖZE ALABİLİRİM?

BAŞARISIZLIĞA UĞRARSAK DİKTATÖRÜN ASKERLERİ YERİMİZİ BULURLAR... BU DA KIYIM OLUR...
TÜM SORUMLULUĞU ÜZERİME ALARAK HAREKATI KENDİM YÖNETECEĞİM...

AYNI ANDA
ÖBÜRGÜN HAREKETE GEÇİYORUZ... ASİLERİN KENTTE ADAMLARI OLDUĞUNA EMİNİM... İKİ TÜRK PİLOTUNUN YOLA ÇIKARILDIĞINI GÖRECEKLERDİR...
EVET...

İYİ DÜZENLENMİŞ BİR BASKINLA BAŞARIYA ULAŞABİLİRİZ... AZ ADAMLA GİDECEĞİM... GERİ KALANLAR HER AN HAREKETE HAZIR BEKLEYECEKLER.
DİKTATÖRÜN UÇAKLARI SÜREKLİ KOL GEZİYOR... SENİ KÜÇÜK BİRLİĞİNLE BİRLİKTE YAKALAYABİLİRLER PRENSİM...
SALDIRI NOKTASINA GECE GİDECEĞİZ VE HAREKETE GEÇENE KADAR KENDİMİZİ KAMUFLE EDECEĞİZ. DÜŞMAN KONVOYUNUN GEÇECEĞİ YOL BOYUNCA YERLEŞTİRECEĞİMİZ ADAMLAR GELİŞMELERİ TELSİZLE BİZE BİLDİRECEKLER...
O GECE PRENS EKBER YANINA YIRMİ KADAR ADAM ALARAK GİZLENDİKLERİ VADİDEN AYRILDI...
HAREKETE GEÇENE DEK KALE HAREBELERİNDE GİZLENEBİLİRİZ...
ÇÖLE VARIR VARMAZ BİRBİRİMİZİN İZLERİ ÜZERİNDEN TEK DİZİ OLARAK YÜRÜMEYE BAŞLAYACAĞIZ... BİZE KATILDIĞINIZ İÇİN TEŞEKKÜRLER DOKTOR!
Ali Rıza 73

BÖYLE BİR SEFERDE BİR DE DOKTORUN BULUNMASI GEREKİR...
AZ SONRA...
RÜZGAR VE SONDAKİ ATLININ ÇALIŞI İZLERİMİZİ YOK EDİYOR... BİZİ BULAMAZLAR...
SABAHA KARŞI..
MAHMUT GELİYOR..
KİMSE YOK KALEDE..
GÜNEŞ DOĞMADAN HARABELERE YERLEŞELİM.. BURAYA GİZLENDİĞİMİZDEN KUŞKULANMAZLAR...
ADAMLARIMIZ YERLEŞTİ... BEKLENMEDİK BİR OLAYLA KARŞILAŞMAMIZ OLANAKSIZ..
BASKIN İÇİN EN İYİ NOKTAYI SAPTAYALIM ŞİMDİ.
SARAYDA..
BİRLİKLERİMİZ YERLERİNİ ALDILAR EFENDİM. TÜRK PİLOTLARININ GÖTÜRÜLECEĞİ HABERİNİ KENTE YAYDIK. HERKES DUYDU...
Ali Ezer 74

...VE ERTESİ GÜN...
ZAMAN GELDİ BEYLER! SİZİ SUUDİ ARABİSTAN SINIRINA GÖTÜRECEĞİZ...
KELEPÇEYE NE GEREK VAR? BİZ SUÇLU DEĞİLİZ...
EMİR BÖYLE!
BİR KAÇ DAKİKA SONRA...
ÇABUK İŞARET VER BABA! TÜRK PİLOTLARI BÜYÜK ARABANIN İÇİNDELER. ONLARI İYİCE GÖRDÜM...
TAMAM... HABER VERİYORUM...
Ali Rıza 75

ŞEHİRDEN ÇIKINCA HIZLANAN KONVOY ÇÖLDE İLERLEMEYE BAŞLADI.. FAKAT YİRMİ DAKİKA SONRA...
TELSİZCİ! DURMA EMRİNİ HERKESE İLET! ŞÖFÖR! SAĞDAKİ KUMULLARIN ARKASINA SAP! AKTARMA İÇİN BİZİ ORADA BEKLİYORLAR... ZIRHLI ARAÇLAR YOLDA BEKLEYECEKLER...
YAVAŞLIYORUZ.. BU HERİFLERİN BİZİ ÖLDÜRMEYİ PLANLADIKLARI YERE Mİ GELDİK ACABA?

KAHRAMANLARIMIZIN VE KOMUTANIN BULUNDUĞU ARABALAR KUMULLARA DOĞRU İLERLEDİ...
BİZİ ÖLDÜRMEK İÇİN UZAKLAŞIYORLAR...

SANIRIM İNFAZ YERİNE GELDİK NUSRET!
EVET VOLKAN... HAKKINI HELÂL ET!

BİR ÇUKURA GİRDİLER...
BAK NUSRET! BİR HELİKOPTER...
EVET BEYLER! SİZİ BEKLİYOR.. HELİKOPTER SİZİ HAPİSANEYE GERİ GÖTÜRECEK... KONVOY SİZİN ELBİSELERİNİZİ GİYMİŞ İKİ GÖNÜLLÜYLE YOLA DEVAM EDECEK...
76

UÇUŞ TULUMLARINIZI ÇIKARIN!
NE DEMEK OLUYOR BU? BİZİ SUUDİ ARABİSTANA GÖTÜRMÜYOR MUSUNUZ?
SİZİ SINIR DIŞI ETMEYİ HİÇ BİR ZAMAN DÜŞÜNMEDİK. SİZİ YOL ÜZERİNDE KURTARMAYA KALKACAK OLAN EKBER'E KURULAN BİR TUZAK BU YALNIZCA...
KENTTEKİ ADAMLARI, SİZİN YOLA ÇIKARILDIĞINIZI ONA BİLDİRMİŞLERDİR... SİZLER BU TUZAĞIN YEMİSİNİZ...
ŞİMDİ BU ESKİ ASKER ELBİSELERİNİ GİYİN.. DAHA SONRA TEKRAR KELEPÇE TAKACAĞIZ.
ASİLER GÖRÜNÜR GÖRÜNMEZ JETLERİMİZ HAREKETE GEÇECEKLER... AYRICA ASKER DOLU HELİKOPTERLER DE GERİ ÇEKİLME YOLLARINI KESECEKLER...
Ali Rıdvan '77

BU OYUNDA O ALMAN KARISINI DA KULLANDIK... HA! HAH! HA!
KELEPÇEDEN YANA SANSLIYIM...
... TAM KAPANMADI... BU SALAK HERİF TE KURNAZLIĞIYLA OYUNURKEN KELEPÇEYİ KONTROL ETMEYİ UNUTTU... KİMSEYE ÇAKTIRMADAN BİR ACABİLİRSEM...
TAMAM...
SİLAHIM YOK AMA SU YANGIN SÖNDÜRÜCÜ İŞİME YARAR...
HAZIR MISIN VOLKAN?
EVET!
HEY!

DİĞERİ SENİN VOLKAN!
GETİR ŞU TÜPÜ BUNUN KAFASINA DA!
İKİSİ DE KENDİNDEN GEÇTİ...
FAKAT DÜŞÜYORUZ...
ÇABUK KUMANDAYI ELE ALALIM...
Ali Rıza 79

DÜZELEMEZSEK YERE ÇAKILIRIZ...
KORKUNÇ SANİYELERDEN SONRA...
UF! KIL PAYI SIYRILDIK ÖLÜMDEN...
YERE İNDİKTEN SONRA NUSRET, VOLKAN'IN KELEPÇESİNİ DE AÇTI...
KURTULDUK... SINIRI GECEBİLMEK İÇİN BİRDE HELİKOPTERİMİZ VAR...
EKBER'E KURULAN TUZAĞI UNUTMUYOR MUSUN?
BU SIRADA ASKERİ KONVOY SILLDİA RABİSTAN SINIRINA DOĞRU YOL ALIYORDU..
Ali Rasim 80

HARABELER'İN YIRMİ KİLOMETRE UZAĞINDAYIZ AMA HENÜZ BİR ŞEY YOK.. TELSİZCİ SARAYA RAPOR VER!

KEDİDEN YLAVAYA! BİLDİRİLECEK BİR ŞEY YOK... ÇÖL BOMBOŞ..
SANIRIM EKBER'İ YAKALAMA PLANINIZ SUYA DÜŞÜYOR ROSS!
OYSA DOKTOR BORGEN ONA GİTMİŞTİ...

SINIR YOLUNDA İKİ TÜRK PİLOTUNU TEMİZLEYECEĞİMİZİ BİLİYORDU.. HAREKETE GEÇMELİYDİ.
EKBER'İN ARKADAŞLIK DUYGULARINA FAZLA GÜVENDİNİZ.. ONLARI ÖLÜME TERKETTİ İŞTE...
AYNI KANIDA DEĞİLİM...
Ali Rıza 81

BELKİ DE TUTUKLULARIN YOLDA ARABADAN İNDİRİLİP HELİKOPTERE ALINDIĞINI HABER ALDI...
OLAMAZ... BU AKTARMANIN GİZLİ KALMASI İÇİN TÜM ÖNLEMLER ALINMIŞTI... ZATEN HELİKOPTER DE DÖNMÜŞ OLMALI. ÜSSÜ ARAYIN!

42 SONRA...
BURASI EL HARUN HAVA ÜSSÜ... TUTUKLULARI TAŞIYAN HELİKOPTERLE BAĞLANTIMIZ KESİLDİ... ON DAKİKADIR TELSİZ ÇAĞRILARIMIZA YANIT ALAMIYORUZ...

BU SIRADA...
TELSİZLE DURMADAN BİZİ ARIYORLAR VOLKAN! ARAŞTIRMA İÇİN UÇAK KALDIRABİLİRLER...

BİR TOZ BULUTU... KONVOY OLSA GEREK... DAHA SALDIRIYA UĞRAMAMIŞ... ŞANSIMIZ VARMIŞ...

EĞER ONLARI GEÇİP EKBERE DAHA ÖNCE ULAŞIRSAK DOSTUMUZ KURTULUR...
FAKAT KONVOYDAKİLER BİZİ GÖRÜP KUŞKULANIRLARSA ALARM VEREBİLİRLER... SURADA BİZİ GİZLEYEBİLECEK KADAR YÜKSEK KUMULLAR VAR... YÖNÜMÜZÜ DEĞİŞTİRİP ONLARIN ARKASINDAN UÇALIM...

DAHA ALÇAKTAN UÇALIM... GÖRÜLMEMELİYİZ...
BUNDAN FAZLA ALÇALIRSAK KUM BULUTU HAVALANDIRARAK DAHA ÇOK DİKKATİ ÇEKERİZ... ÜSTELİK REAKTÖRE KUM KAÇARSA ARIZALANABİLİR.

KEDİDEN YUVAYA! İSYANCILARIN GÖZCÜLERİ BİLE GÖRÜNÜRDE YOK HENÜZ!

KONVOYUN EPEY ÖNÜNE GEÇTİK... YOLUN ÜSTÜNE GELEBİLİRİZ YİNE...
EKBER VE ADAMLARINI YUKARIDAN KOLAYCA GÖREBİLİRİZ...

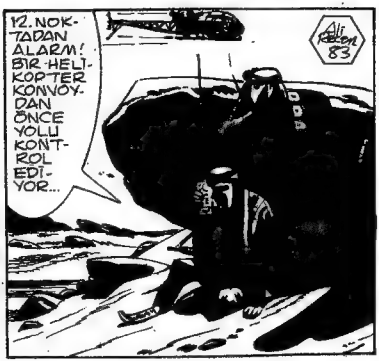
12. NOKTADAN ALARM! BİR HELİKOPTER KONVOYDAN ÖNCE YOLU KONTROL EDİYOR...
Ali Ekber 83

BİR KAÇ DAKİKA SONRA...
ÇÖL AVUÇ İÇİ GİBİ BOMBOŞ... BELKİ DE EKBER KURULAN TUZAĞI ZAMANINDA HABER ALDI...
KALE HAREBELERİNE KADAR GİDELİM... BELKİ ORADA BEKLİYORLARDIR...
YOL BOYUNCA KEŞİF UÇUŞU YAPIYORLAR... KİMSE KIPIRDAMASIN! BURADA GÖRÜLMEYİZ...

KALE HAREBELERİNE DOĞRU GİDİYOR. ATLARIMIZI VE ADAMLARIMIZI KEŞFETMEMELİ... ORADAKİ ADAMLARIMIZI TELSİZLE UYARALIM...

ÇOK ALÇAKTAN UÇUYOR... BELKİ BİRAZ KURNAZLIK VE ŞANSLA HELİKOPTERİN HESABINI GÖREBİLİRLER... ALO BİTİŞ NOKTASI! BURASI ANA NOKTA!..
Ali Kalkan 84

...ANLAŞILDI ANA NOKTA...
HELİKOPTERDEKİ İSPİYONLARA SICAK BİR KARŞILAMA TÖRENİ HAZIRLAYACAĞIZ.
ALARM! GÖKTE SİYAH BİR NOKTA! TAM YOLUN DOĞRULTUSUNDA GELİYOR...
BU SIRADA EKBER...
NEREYE GİDİYORSUNUZ BAYAN BORGEN? KÖPRÜNÜN ALTINDAN ÇIKMAYIN!
KOLUNUZDAKİ BANT SERSERİ KURŞUNLARDAN KORUMAZ SİZİ...
VOLKAN VE NUSRET DOKTORA GEREKSİNME DUYABİLİRLER... BANA SAĞ OLARAK GEREKLİSİNİZ... ŞİMDİ KÖPRÜNÜN ALTINA GİDİN!
EMREDERSİNİZ!
Ali Kasım 85

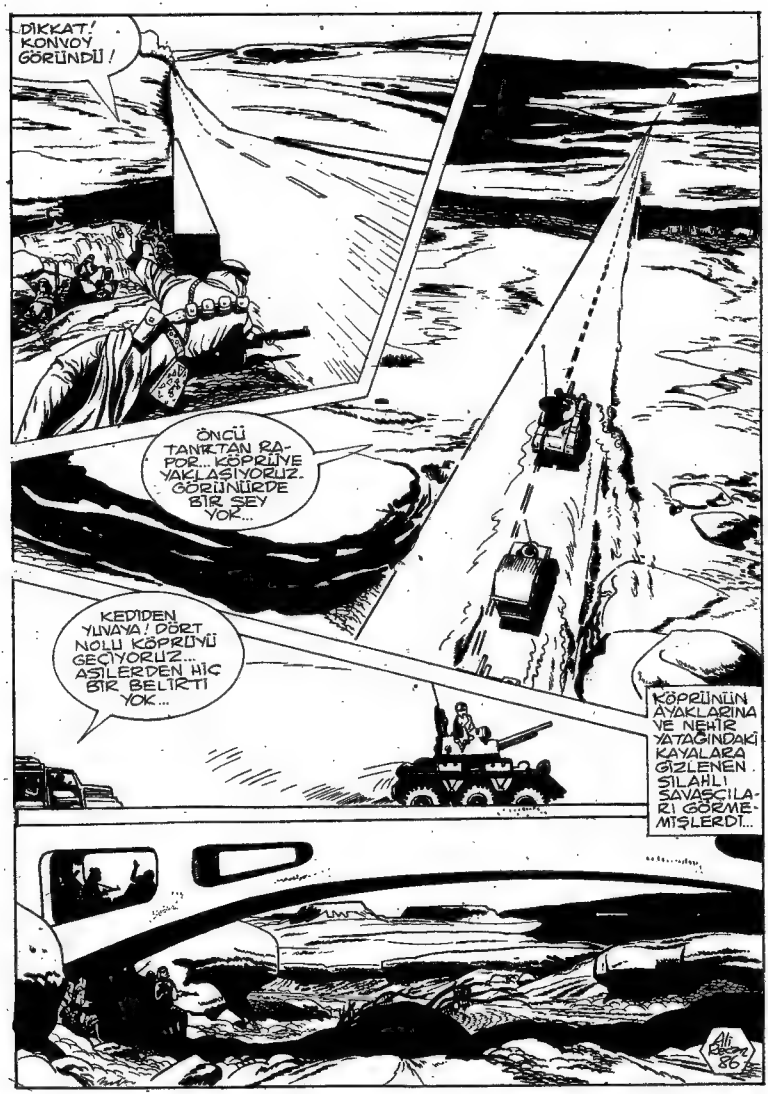
DİKKAT! KONVOY GÖRÜNDÜ!
ÖNCÜ TANKTAN RAPOR.. KÖPRÜYE YAKLAŞIYORUZ.. GÖRÜNÜRDE BİR ŞEY YOK...
KEDİDEN YUVAYA! DÖRT NOLU KÖPRÜYÜ GEÇİYORUZ.. AŞILERDEN HİÇ BİR BELİRTİ YOK...
KÖPRÜNÜN AYAKLARINA VE NEHİR YATAĞINDAKİ KAYALARA GİZLENEN SİLAHLI SAVAŞÇILARI GÖREMEMİŞLERDİ...
Ali Özer 86

YOL BOMBOŞ... HİÇ BİR ENGEL YOK...

YOLA DEVAM EDİYORUZ... ASİLER MUTLAKA BİR YERDE ORTAYA ÇIKACAKLARDIR...

ASKERLER BİR KAÇ SANİYE SONRA SALDIRIYA UĞRAYACAKLARINI BİLMİYORLARDI.

BİRDENBİRE BİR BAZLIKA MERMİSİ...

BROOM

Ali Recan 87

KUMLARA GİZLENMİŞ BAZUKALI SAVAŞÇILAR...

VOOWII

VAW

...KENDİLERİNDEN BİR KAÇ METRE ÖTEDEKİ TANKLARA...

BAOM

...MERMİ YAĞDIRIYORLARDI...

BLANG!

Ali Rezan 88

ZIRHLI ARAÇLARIN TAHRİP EDİLMESİNDEN SONRA EKBERİN ADAMLARI NEHİR YATAĞINDAN ÇIKARAK SALDIRIYA GEÇTİLER...
VIET CONG
RAAAA TATATA!!!

KÖPRÜ ÜSTÜNDE SALDIRIYA UĞRADIK! EL HARUN ÜSSÜNÜN JETLERİ ACELE HAVALANSIN!
ÇÖLE SÜR! KAÇMAYA ÇALIŞALIM!
Ali Recon 89

İLERİ ASLANLARIM! TÜRK DOSTLARIMIZI KURTARACAĞIZ...
KAÇIYORLAR! ATEŞ!
ALO! VERİMİZİ BİLDİRİYORUM...
TELSİZLE ALARM VERİYORLAR! ÇABUK BİR EL BOMBASI!
PAM
Ali Rıza 90

PAAA

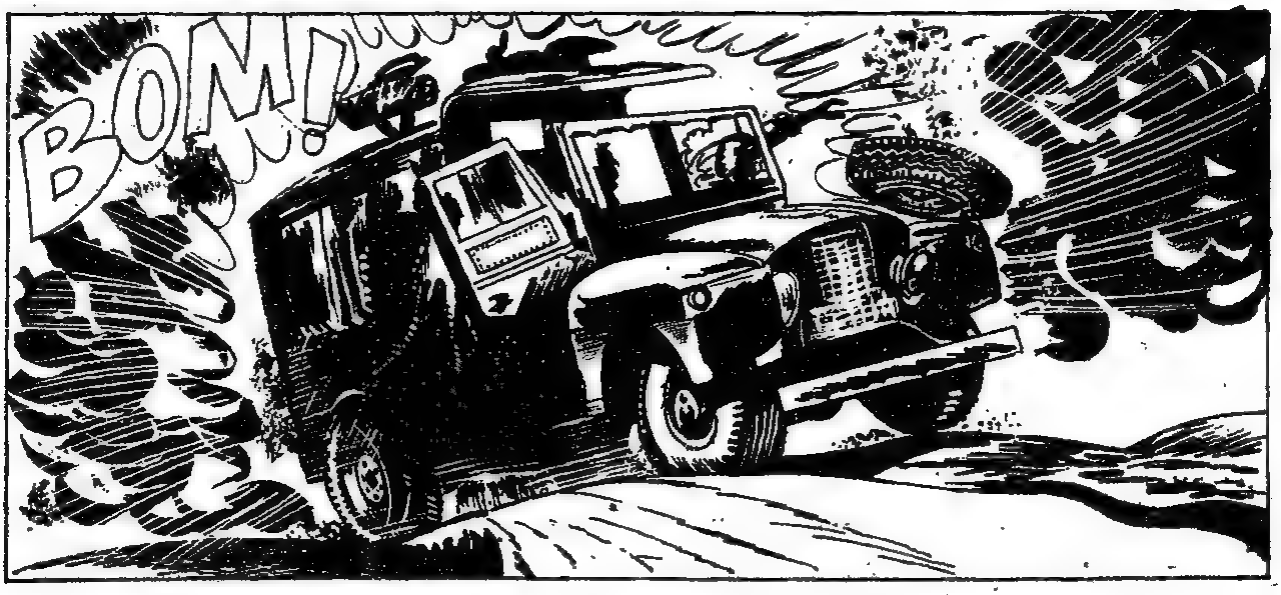
BOM!

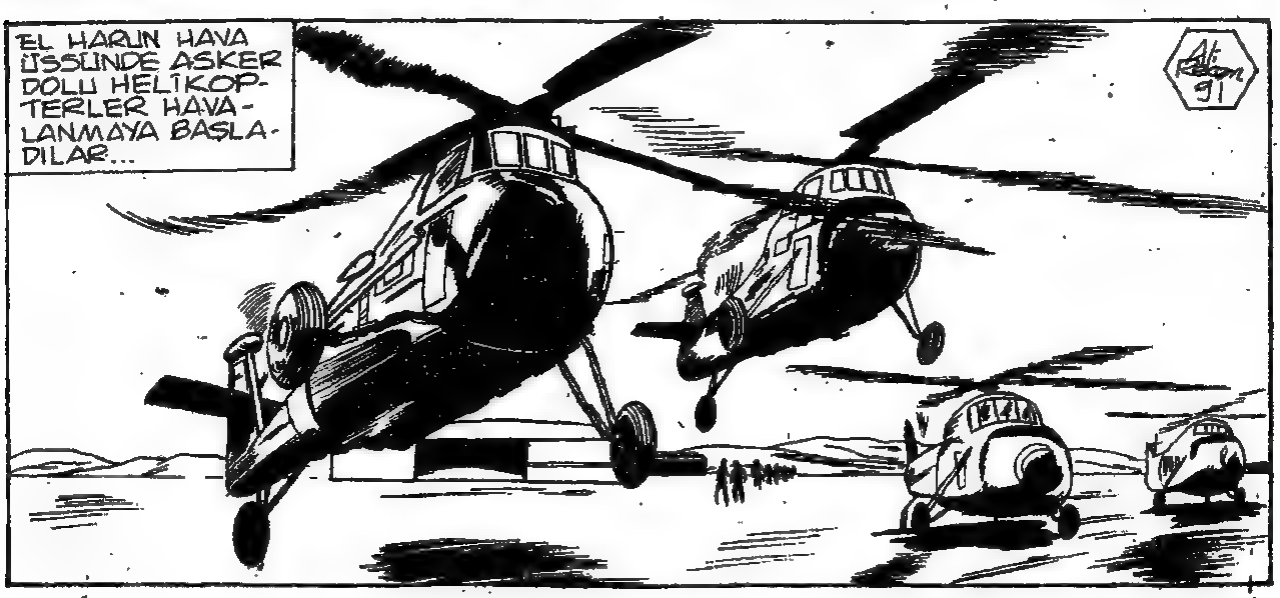
EL HARUN HAVA ÜSSÜNDE ASKER DOLU HELİKOPTERLER HAVALANMAYA BAŞLADILAR...

AYNI ANLARDA, PİST BAŞINDA HAZIR BEKLEYEN, NAPALM BOMBASI YÜKLÜ MİG-21 FİŞHBED'LER DE HAVALANMAYA BAŞLADILAR...
BİR KAÇ DAKİKA SONRA KÖPRÜ ÜSTÜNDE OLURUZ... ASİLER KAÇAMAYACAKLAR...
51

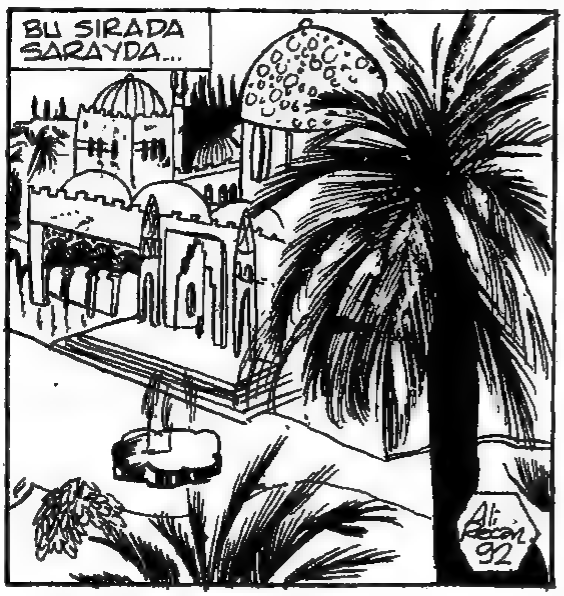
BU SIRADA SARAYDA...
Ali Pekcan 92

BU KEZ EKBERİ YAKALADIK...
HENÜZ DEĞİL AMA FAZLA GECİKMEYECEK... PLANIMIN BAŞARIYA ULAŞACAĞINDAN EMİNDİM...

VOLKAN VE NUSRET DE ELE GEÇİRDİKLERİ HELİKOPTERLE KALE KALINTILARINA VARDILAR...
BİZİ ÖLDÜRMEYİ DÜŞÜNDÜKLERİ YER BURASI OLMALI...
HAYAT BELİRTİSİ YOK... FAKAT HEY! YOLUN ÜSTÜNE BAK!
BİR BEDEVİ... EKBER'İN ADAMLARINDAN OLMALI... YAŞIYORSA ONU BULMAMIZA YARDIMCI OLABİLİR...
ÇEVREDE BAŞKA KİMSE YOK... İNİP DAHA YAKINDAN BAKALIM... KONVOY ÇOK GERİDE OLDUĞUNA GÖRE ZAMANIMIZ BOL...
YIKINTILARIN İÇİNDE...
DİKTATÖRÜN KÖPEKLERİ TUZAĞIMIZA DÜŞTÜLER. TİNİYORLAR...
Ali Recan 93
BEN MOTORU DURDURMADAN BEKLEYECEĞİM... ÇOK DİKKATLİ OL NUSRET!

VOLKAN HELİKOPTERİ YERE İNDİRDİ...
DİKKAT ET!
KAYGILANMA VOLKAN ...
HEY! YANMAYA MI ÇALIŞIYORSUN, YOKSA GERÇEKTEN ÖLDÜN MÜ?
BİRDENBİRE...
GEBER KÖPEK!
Ali Recon 94
TUZAK HA!

DİKKAT NUSRET! PUSU KURMUŞ-LAR!
YAT YERE NUSRET!
RAAAAA
FAKAT ASKER DEĞİL BUNLAR... EKBER'İN ADAMLARI OLMALI...
EKBER ARALARINDA OLSAYDI BİZİ TANIRDI.. BUNLAR BİZİ DİKTATÖRÜN PİLOTLARI SA-NIYORLAR... YENİDEN HAVA-LANMAK ZORUNDAYIZ... MAKİNELİYİ SEN AL VE KORU BENİ...
Alt Resim 95

BEN PERVANEYİ DÖNDÜRÜNCE ATEŞ EDEREK GERİ ÇEKİL! TOZ SENİ GİZLER...
TATATATA
ARAPLARDAN BİRİNİN KURŞUNU PERVANE KABLOLARINDAN BİRİNİ KOPARDI...
KLAK
HELİKOPTER BOZULDU NUSRET!
MAKİNELİ TÜFEK DE BOŞALDI. HAPI YUTTUK...
BU SIRADA KÖPRÜDE.
TÜRK PİLOTLARI BU KONVOYDA YOK PRENS...
HAY ALLAH!
BUNLAR VOLKAN VE NUSRET'İN UÇUŞ TULUMLARINI GİYMİŞ. BİR TUZAK BU... NE YAPTINIZ ARKADAŞLARIMA?
DİKKAT! UÇAKLAR GELİYOR!
VAY CANINA! HAFIZ NAÇİR'İN MİGLERİ!
Ali Rıza Can 96

DALIŞA GEÇEN JETLER KÖPRÜYÜ CEHENNEME ÇEVİRDİLER...EKBER'İN ADAMLARI UMUTSUZCA KAÇIŞIYORLARDI...

DOKTOR BORGEN! DURUN! VURULACAKSINIZ!
YARALILARI ÖYLE BIRAKAMAM... YARDIM ETMELİYİM ONLARA...
37

BU SIRADA...
ÜÇ NUMARADAN LİDERE! BU FARELER NEHİR KIYISINDAKİ KAYALIKLARA VE KÖPRÜNÜN ALTINA GİZLENİYORLAR...
ANLAŞILDI... ONLARI DELİKLERİNDEN ÇIKARIRIZ.

LİDERDEN PİLOTLARA! SIRAYA GİRİP NEHİR YATAĞINA DALACAĞIZ. NAPALM BOMBALARINIZI HAZIRLAYIN!

O ZAVALLILAR İÇİN ARTIK HİÇ BİR ŞEY YAPAMAZSINIZ DOKTOR!
BIRAKIN BENİ! UÇAKLAR UZAKLAŞIYORLAR!
Ali Rıza 98

HAYIR! TOPLANIP YİNE SALDIRACAKLAR... KENDİMİZİ BOŞU BOŞUNA ÖLDÜRTECEĞİZ...
HAKLISINIZ!

ACILARINI DİNDİRECEK MORFİNİM BİLE YOK... TANRIM! ELİMDEN HİÇ BİR ŞEY GELMİYOR...
BİR ŞEYLER YAPABİLİRİZ...

BU ARABANIN MOTORU ÇALIŞIYOR... BİRAZ HASAR GÖRMÜŞ AMA YÜRÜR...

ALÇAK HERİF! SENİN İÇİN ÖLÜME GİDEN BU ZAVALLI ADAMLARI BIRAKIP KAÇMANA İZİN VERMEYECEĞİM...

KAÇMAYI HİÇ BİR ZAMAN DÜŞÜNMEDİM. ARABAYLA GİDECEK OLAN SİZSİNİZ!...
OH!

APTALCA DAVRANDIM... ÖZÜR DİLERİM... BEN...
ÇOK ZAMAN YİTİRDİK... YOL ÜSTÜNDEKİ KALE KALINTILARINA GİDİP, ORADA BEKLEYEN ADAMLARIMA OLANLARI ANLATIN!
Ali Recai 99

ATLARIMIZI, KÖPRÜNÜN BEŞ KİLOMETRE GÜNEYİNE GETİRSİNLER...ONLARLA ORADA BULUŞMAYA ÇALIŞACAĞIZ. UÇAKLAR GÖRÜNDÜ... ÇABUK GİDİN!
DOKTOR EVA BORGEN GAZI KÖKLEDİ...
İYİ ŞANSLAR!
EKBER MAKİNELİ TÜFEĞİN BAŞINA GEÇTİ.
HÜCUM!
DİKKAT! KAÇAN BİR ARABA VAR!
GELİN BAKALIM!
TAMAM! ARABAYLA BEN İLGİLENİRİM...
Ali Recan 100

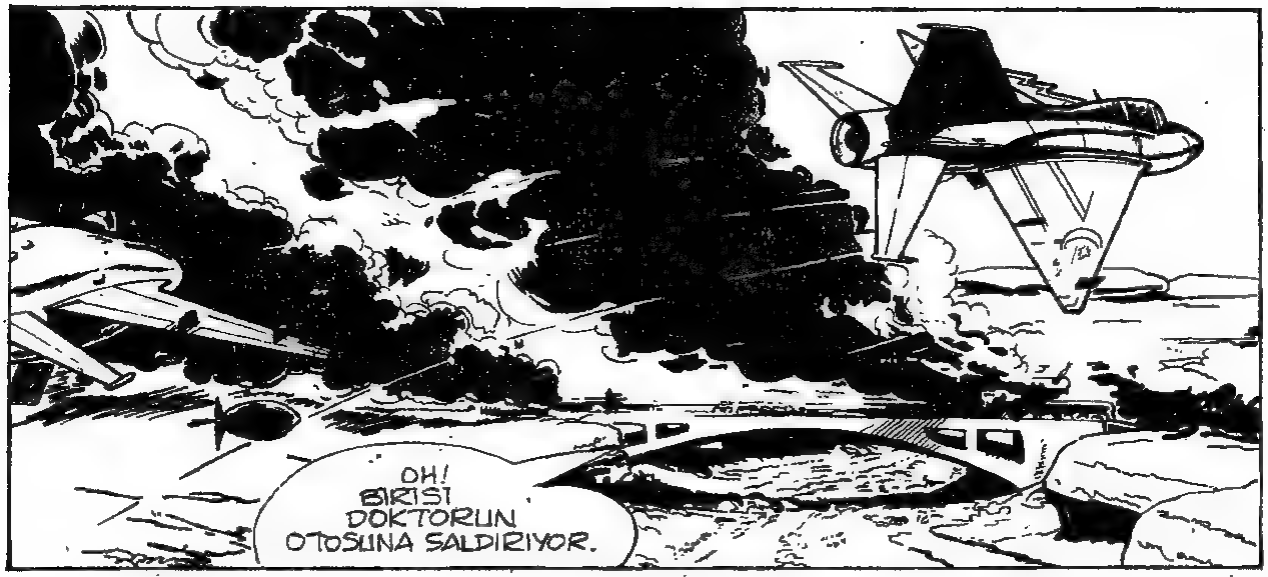
OH! BİRİSİ DOKTORUN OTOSUNA SALDIRIYOR.

MIG-21 OTOYA DOĞRU DALARKEN...
TA TATA

TATATATATA
...KARNINI EKBER'E DÖNMÜŞTÜ... EKBER NAPALM BOMBALARINDAN BİRİNİ HEDEF...

...ALARAK UZUN BİR ATIŞA BAŞLADI...
TATA TATA

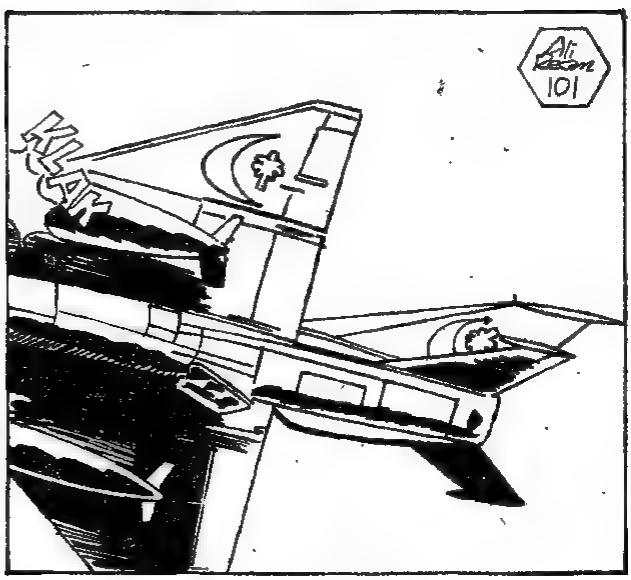
Ali Rıza 101
KLAK

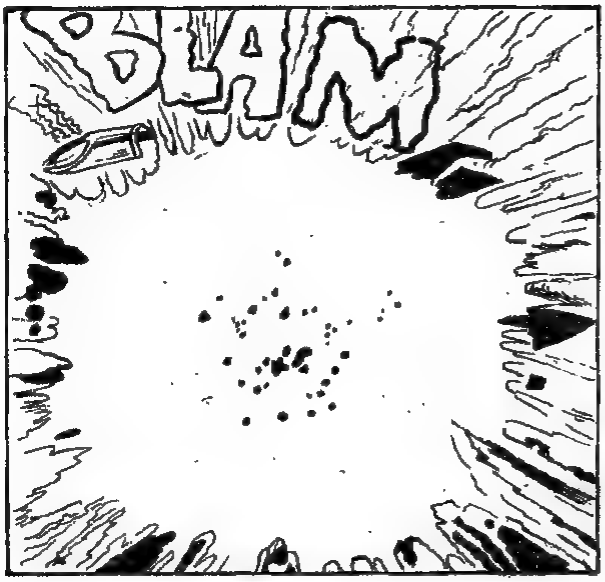
BLAM

UÇAK DERE YATAĞINA DÜŞTÜ..
VOV!

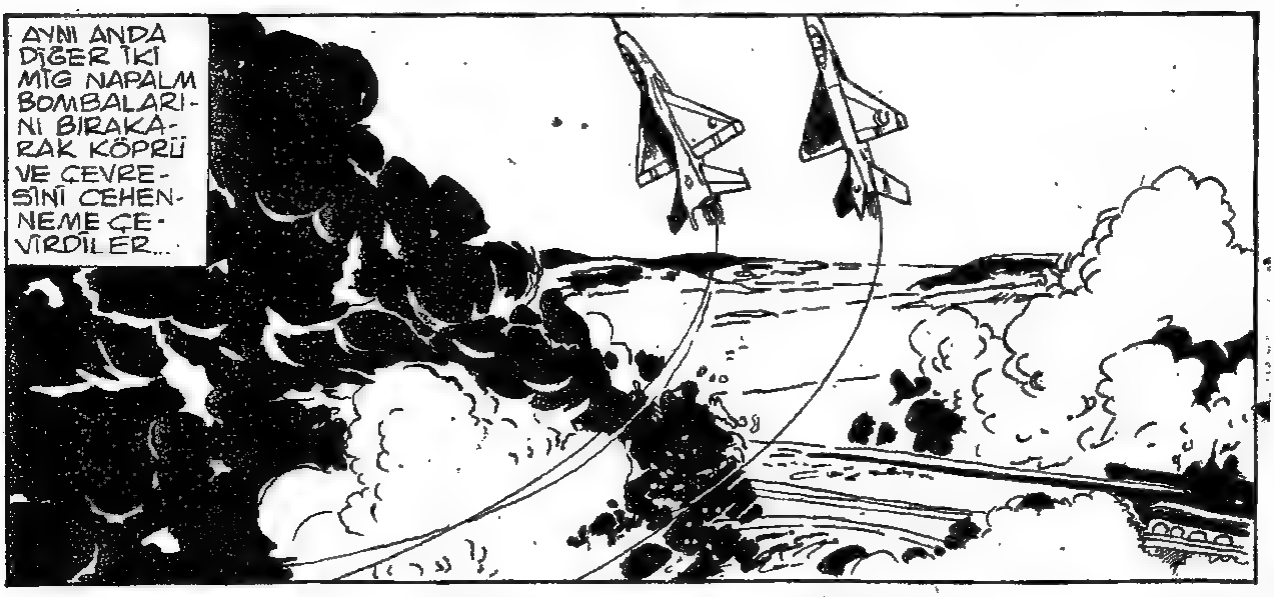
AYNI ANDA DİĞER İKİ MİG NAPALM BOMBALARINI BIRAKARAK KÖPRÜ VE ÇEVRESİNİ CEHENNEME ÇEVİRDİLER...

KORKUNÇ ALEV VE DUMAN YIĞINLARI EKBER'İN ÇEVRESİNİ SARMIŞTI... FAKAT BETON KÖPRÜ ONU DERE YATAĞINDAKİ YANGINDAN KORUYORDU...
Ali Recon 102

ÇOK KORKUNÇ! AŞAĞIDAKİ ARKADAŞLARIMDAN HİÇ BİRİ SAĞ KALMAMIŞTIR...

TANRIM! BU İĞRENÇ KATİLLERİN ACIMASIZ YÖNTEMLERİNE KARŞI EKBER HİÇ BİR ŞEY YAPAMADI...

İĞRENÇ! ÇOK İĞRENÇ!

AYNI ANDA...

EKBER OLMADAN BUNLARA DOST OLDUĞUMUZU ANLATAMAYIZ.

NEYSE Kİ ATLARA ATEŞ ETMİŞTİK...

Ali Recan

DİKTATÖRÜN KATİL PİLOTLARI! SONUNDA ELİMİZE DÜŞTÜNÜZ!
BAKIN! BİZ TÜRK PİLOTLARIYIZ VE PRENS EKBER'İN DOSTLARIYIZ...
CANINIZI KURTARMAK İÇİN YALAN SÖYLÜYORSUNUZ! SIRTINIZDAKİ ÜNİFORMA DÜŞMANLARIMIZIN! HELİKOPTERLE YOLLU ARAŞTIRIRKEN YAKALANDINIZ.
DEMEK HER ŞEY ALEYHİMİZDE...
BİZİ EKBER'E GÖTÜRÜN! O BİZİ TANIR!
KURTARMAK İSTEDİĞİ TÜRK PİLOTLARI BİZLERİZ...
YETER! TÜRK PİLOTLARI PRENSİMİZİN SALDIRDIĞI KONVOYDALAR... SAVAŞ SESLERİNİ İNMENİZDEN AZ ÖNCE DUYMUŞTUK...
Al Rescon
104

GEBERTİN SU KÖPEKLERİ...

HEY! YAVAŞ OLUN! ONARIMI OLANAKSIZ BİR HATA İŞLEMEK ÜZERESİNİZ...

DİKKAT! BİR ARABA GELİYOR...
Ali Rıza 105

BU İTLERİ HARABELERE GİZLEYİN... BAĞIRIRLARSA GEBERTİN!

BİZİ GÖTÜREN ARABA DEĞİL Mİ BU NUSRET?
EVET VOLKAN!
OH! TÜRK PİLOTLARI ORADALAR...
DURUN! DOKUNMAYIN BU ADAMLARA! PRENS EKBER'İN ARKADAŞI ONLAR...
DOKTOR EVA BORGEN!
VAY CANINA! SERBEST BIRAKIN ONLARI!
Ali Erkan 106

PRENS EKBER'E NE OLDU?
KORKUNÇTU... KÖPRÜNÜN ÜSTÜNDE KONVOYU DURDURDUKTAN HEMEN SONRA UÇAKLAR NAPALM BOMBALARIYLA SALDIRDILAR...

PRENS BENİ SİZE DURUMU ANLATMAM İÇİN GÖNDERDİĞİNDE ARKAMDAKİ HER ŞEY ALEVLERİN İÇİNDE KAYBOLMUŞTU...

BANA BİR HABER YOLLADI MI?
SAĞ KALANLARLA BİRLİKTE KÖPRÜNÜN BEŞ Km. GÜNEYİNE GELMEYE ÇALIŞACAĞINI SÖYLEDİ.

ANLADIM... BEKRİ MAĞARASI...
BİNİN ATLARA!
DURUN! GECEYİ BEKLEYİN!

KIZ HAKLI! UÇAKLARA KARŞI BİR ŞEY YAPAMAZSINIZ... İNTİHAR OLUR BU...
EMİRİMİZİN BİZE İHTİYACI VAR.. HAMZA SİZİ DAĞA GÖTÜRÜR..
Ali Rıza
107

BİZİ BEKLEYİN YAHU! BİZ DE EKBER'İ KURTARMAK İSTİYORUZ!
OLANAKSIZ! MOTORA BİR KURŞUN SAPLANMIŞ OLMALI... ARABANIN YAĞI BİTTİ...
BIRAK NUSRET! ONLARIN ÇILGINLIĞINA ORTAK OLMAYALIM... BİZ OTO İLE GİDERİZ...

BELKİ HELİKOPTERİ ONARABİLİRİZ...

SERSERİ BİR KURŞUN KABLOYU KOPARMIŞ... YARIM SAATTE ONARIRIZ...
MİGLER BİZİ RAHAT BIRAKIRSA...

EKBER'İN SAĞ OLUP OLMADIĞINI BİLMİYORUZ.
ÖĞRENEBİLİRİZ... HELİKOPTERİN TELSİZİ SAĞLAM MI?

EVET ÇALIŞIYOR... MİGLERİN TELSİZ-FREKANSINA AYARLAYALIM.
Ali Recon 108

UZUN DENEMELERDEN SONRA...
TAMAM... UÇAKLARIN FREKANSINI BULDUM... SİZ TELSİZİ DİNLEYİN VE OLABİLDİĞİNCE ÇOK ŞEY ANLAMAYA ÇALIŞIN DOKTOR...

EKBER'İN CESETLER ARASINDA OLMADIĞI TELSİZLE SARAYA BİLDİRİLDİ...
HİÇ ENDİŞE ETMEYİN BAY ROSS! EKBER GİTTİKÇE DARALAN BİR ÇEMBERİN İÇİNDE ELİMİZDEN KAÇAMAZ.
BİRLİKLERİMİZ ÇEMBERİ ADIM ADIM DARALTIRKEN HELİKOPTERLERİMİZ DE TÜM GÖLÜ TARAMAKTALAR...

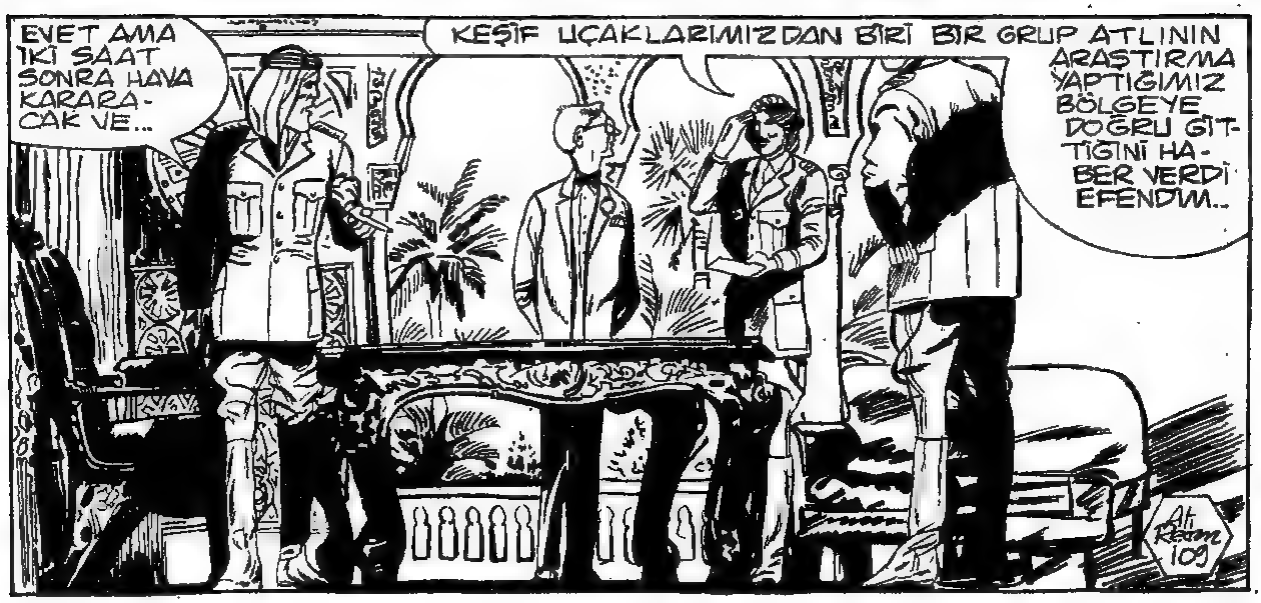
EVET AMA İKİ SAAT SONRA HAVA KARARACAK VE...
KEŞİF UÇAKLARIMIZDAN BİRİ BİR GRUP ATLININ ARAŞTIRMA YAPTIĞIMIZ BÖLGEYE DOĞRU GİTTİĞİNİ HABER VERDİ EFENDİM..
Ali Rıza 109

PRENS EKBER'İN ATLILARI, ÇEVRİLDİKLERİNDEN VE TUZAĞA GİRDİKLERİNDEN HABERSİZ NEHRE DOĞRU YOL ALIYORLARDI...
BEKRİ MAĞARASI ÇOK YAKIN.. TANRI YARDIM EDERSE EMİRİMİZ ORAYA ULAŞABİLİR..
KENDİNİZİ GÖSTERMEYİN! ASİLERİ GÖRDÜĞÜMÜZÜ RAPOR EDELİM...
BU SIRADA...
TAMAM... HELİKOPTERİ ONARDIK..
OH! ÇOK AÇIK BİR MESAJ YAKALADIM... DÜŞMAN EKBER'E YARDIMA GİDEN ATLILARI GÖRMÜŞ..
Ali Recon 110

ASKERLER ONLARI İZLİYOR... UÇAKLAR VE HELİKOPTERLERDE PRENSLE BULUŞTUKLARI ANDA SALDIRMAYA HAZIRLANIYORLAR...
ORAYA GİTMEMİZ GEREK... YOKSA EKBER MAHVOLUR! HELİKOPTERLERE KARŞI HİÇ ŞANSI YOK...
BİZİM DE YOK... BİZİ DE DÜŞÜREBİLİRLER...
AZ SONRA HAVA KARARACAK... BİZİM HELİKOPTERLE KENDİ HELİKOPTERLERİNİ AYIRAMAZLAR.
BUNU GÖZE ALABİLİRİZ...
EKBER BU BELAYA BİZİ KURTARMAK İÇİN GİRDİ... ONA YARDIMCI OLACAĞIZ... SİZ HAMZA İLE GİDİN DOKTOR...
BEN DE SİZİNLE GELMEK İSTİYORUM YÜZBAŞI VOLKAN!
BANA KALIRSA DA BAYAN BİZİM YANIMIZDA DAHA GÜVENCEDE OLUR...
PEKİ DOKTOR! BİZİMLE GELİN!
Ali Rıza

HOŞÇAKAL HAMZA, YİNE GÖRÜŞÜRÜZ..

KISA BİR SÜRE SONRA...

HELİKOPTERİ ONARMAYI BAŞARDIK AMA ŞİMDİ DE YAKIT AZALIYOR...

HARİTA BEKRİ MAĞARASINI GÖSTERMİYOR... EN İYİSİ KÖPRÜDEN SONRA BEŞ KİLOMETRE GÜNEYE İNMEK...

AYNI ANLARDA, KURUMUŞ DERE YATAĞINDA, KÖPRÜDEKİ ÇATIŞMADAN SAĞ KALAN BİR GRUP BİNBİR ÖNLEMLE İLERLEMEYE ÇALIŞIYORDU.

BU SIKI HAVA KONTROLLÜ SÜRERSE ARKADAŞIMIZ KASIM ATLARIMIZI BEKRİ MAĞARASINA GETİREMEZ...
TEK ŞANSIMIZ BU... BAŞKA TÜRLÜ DAĞLARA VARMAMIZIN OLANAĞI YOK...

NEHRİN KIVRIMLARINDAN BİRİNDE...
PRENS EKBER!

SEN MİYDİN SEYİT?
SENİN YOLUNU GÖZLÜYORDUM... ATLAR MAĞARADA...

BURAYA GELEBİLMENİZ MUCİZE! TEŞEKKÜR EDERİM...
GÖREVİMİ YAPTIM BEN..
Ali Recan
113

ALMAN KADINI MESAJIMI SANA ULAŞTIRDI MI?
EVET... BURAYA GELECEĞİNİ ONDAN ÖĞRENDİK...

KADINI TÜRK PİLOTLARIYLA BİRLİKTE KALE YIKINTILARINDA BIRAKTIM... HAMZA ONLARI KAMPA GÖTÜRECEK...
NE?

PRENS EKBER'E KISACA OLANLARI ANLATTILAR...
...ÇOK GÜZEL! DÜŞMANIN BİR HELİKOPTERİNİ ELE GEÇİREREK KAÇMAK HA! O TÜRK PİLOTLARINDAN BEKLEMELİYDİM BUNU...
FAKAT NEDEN KALE YIKINTILARINDA BEKLEMELERİNİ SÖYLEMEDİN?
O ZAMAN DÖNÜŞ YOLUMUZ HEM DAHA UZUN, HEM DE DAHA TEHLİKELİ OLURDU.. BURADAN DOĞRUCA DAĞLARA ÇEKİLMEK DAHA İYİ... GİDİNCE ONLARI KAMPTA BULACAKSIN...

HELİKOPTERLER SÜREKLİ OLARAK ONLARI ARIYORDU...
İŞTE ONLAR! NEHRİ DAĞLARA DOĞRU TERKEDİYORLAR..
Ali Kazım 114

BU SIRADA, VOLKAN VE NUSRET'İN ELE GEÇİRDİĞİ HELİKOPTER DE NEHİR ÜZERİNDEN GÜNEYE DOĞRU YOL ALIYORDU...

BU YÜKSEKLİKTE YERDEN GÖRÜLMEMİZ VE KİMLİĞİMİZİN ANLAŞILMASI UZUN SÜRMEZ...

DÜŞMAN HELİKOPTERLERİNDEN BİRİ GENEL ALARM MESAJI VERİYOR... NEHİRDEN UZAKLAŞAN İSYANCI ATLILARI GÖRMÜŞLER...

DAĞLARA DOĞRU YOL ALIYORLARMIŞ...

BU KASIM OLMALI... EKBERİ BULMUŞTUR... ORAYA BİZ DAHA ÖNCE VARMALIYIZ...

FAKAT DİKTATÖRÜN HELİKOPTERLERİ ATLILARA DAHA YAKINDI...

BU KEZ İŞLERİ TAMAM!

NEHİR YATAĞI ÇOK UZAKTA KALDI... GİZLENECEK YERLERİ YOK ARTIK...

DİKKAT!

HELİKOPTER MAKİNELİ TÜFEK ATEŞİ AÇTI...

TATATATA

DAĞILARAK KAÇMAYA ÇALIŞIN! KAMPTA BULUŞURUZ...

KASIM!

SIRADAKİ ADAM EKBER! DÖN VE YERE KON! ONU SAĞ OLARAK ELE GEÇİRELİM...

KASIM!

BENİM İŞİM BİTTİ PRENSİM... SEN KAÇ!

ÖLDÜ... TANRI GÜNAHLARINI BAĞIŞLASIN...

HELİKOPTER YİNE BANA DOĞRU GELİYOR... BENİ TANIMIŞ OLMALILAR...

KAÇIYOR!

ALO! PRENS EKBER'İ BULDUK... KAÇMAYA ÇALIŞIYOR... YARDIMA GELİN!

UZAĞA GİDEMEZ...

Ali Rıza 117

ÇÖLDE İNSAN AVI BAŞLADI... PRENS EKBER SOYLU VE HIZLI ARAP ATIYLA HELİKOPTERDEN KAÇMAYA ÇALIŞIYORDU...

BU HERİF BENİ SİNİRLENDİRMEYE BAŞLADI...

BOŞ VER BİR KAÇ DAKİKA SONRA DİĞER HELİKOPTERLERDE BURADA OLDUKLARINDA ATI YORGUNLUKTAN ŞİŞİP KALACAK...

AT DAHA FAZLA DAYANAMAZ... FAKAT HAFIZ NACİR BENİ SAĞ OLARAK ELE GEÇİREMEYECEK...

BİRDEN İKİNCİ BİR HELİKOPTER BELİRDİ...

İLERİDE YERDEKİ ATLIYI KOVALAYAN BİR HELİKOPTER VAR...

EKBER'DEN BAŞKASI OLAMAZ BU...

ÇABUK BİR ŞEYLER YAPIN!

DİKKAT ET VOLKAN! O HELİKOPTER SİLAHLI. BİZ İSE DEĞİLİZ...

ARAYA GİRERSEK BİZE ATEŞ AÇAR... NE YAPMALI?

BAŞKA HELİKOPTERLER DE GELİYOR...

İLİŞTİRİLERİNDE KALIRSAK BİZİ GÖREMEZLER... ZATEN TÜM DİKKATLERİ EKBER'İN ÜSTÜNDE...

YA SONRA?

VOLKAN HELİKOPTERE YAKLAŞIRKEN NUSRET YERİNDEN KALKTI..

BAYAN BORGEN! YARDIM EDİNDE ŞU HALATIN UCUNA BİR AĞIRLIK BAĞLAYALIM...

NE YAPMAK İSTEDİĞİNİ ANLADIM NUSRET... İYİ BİR FİKİR...

ORTALAMA ON BEŞ METRELİK BİR HALAT SARKITIYORUM VOLKAN! ONLARIN PERVANESİNE TAM DİKEY OLARAK GEÇMEYE ÇALIŞ!

EKBER DE İKİNCİ BİR HELİKOPTERİN GELDİĞİNİ GÖRDÜ...

NE YAPIYOR BUNLAR?

VOLKAN VE NUSRET'İN ELE GEÇİRDİĞİ HELİKOPTER OLMALI BU...

BENİ YUKARI ÇEKMEK İÇİN HALAT SARKITIYORLAR... DÜZ GİDEREK İŞLERİNİ KOLAYLAŞTIRAYIM...

Ali Recai 120

DİKKAT! SAĞ TARAFTA İKİ SİYAH NOKTA...

DÜŞMAN HELİKOPTERLERİ...

ÇABUK OLALIM...

HAZIR MI-SIN NUSRET? İLK VURUSTA HALATI BIRAK!

HEY! YERDEKİ GÖLGEYE BAK! TAM ÜSTÜMÜZDE BİR BAŞKA HELİKOPTER VAR...

HALATIN UCUNDAKİ AĞIRLIK HELİKOP-TERİN PER-VANESİNE ÇARPTI...

GERİ ÇEKİL VOLKAN!

MANEVRA YETENEĞİNİ YİTİREN HELİKOPTER DÜŞMEYE BAŞLADI...

ORAYA DOĞRU GELMEKTE OLAN İKİ HELİKOPTERİN PERSONELİ DE DURUMU GÖRMÜŞLERDİ...

KAÇAN ASİYİ KORUMAK İÇİN KENDİ HELİKOPTERİMİZİN DÜŞMESİNE YOL AÇTI... ÇILDIRMIŞ MI BU?

EKBER! BİZİZ!

EKBER'İ ALMAK İÇİN İNERSEK İŞİMİZ BİTER! DÜŞMAN HELİKOPTERLERİ TAM ARKAMIZDALAR...

YERE İNEMEYİZ! YİTİRECEK BİR DAKİKAMIZ BİLE YOK...

KİM OLDUĞUMUZU ANLADILAR...

EKBER'DE TEHLİKEYİ ANLAMIŞTI...

İNERLERSE MAHVOLURUZ!

BİRAZ ALÇAL VOLKAN! HIZINI ATINKİNE UYDUR...

ÇOK ZOR BİR MANEVRA BU...

ATIM MOTOR GÜRÜLTÜSÜNDEN ÜRKERSE DENGEMİ YİTİRİRİM... FAKAT DENEYECEK BAŞKA YOL YOK...

ÇABUK OLUN! DÜŞMAN HELİKOPTERLERİ ÇOK YAKINIMIZDA...

TAMAM VOLKAN! TAM ÜSTÜNDESİN! BİRAZ DAHA SAĞA!

Ali Recon 124

EKBER'İ KAÇIRMAK İSTİYORLAR... ATEŞ AÇALIM...

RASİM...

EKBER HELİKOPTERİN AYAĞINI YAKALAMAYI BAŞARDI...

ATEŞ AÇTILAR! BURADAN ÇABUCAK UZAKLAŞMAK ZORUNDAYIZ... BEN HIZLANIR EN EKBER SIKICA TUTUNABİLSE...

TATATA TATATATATATATA

VOLKAN HIZLANIRKEN DÜŞMANIN ATEŞ ALANINDAN ÇIKMAYA DA ÇALIŞTI...

GÜCÜM TÜKENİYOR... DAHA FAZLA DAYANAMAM... BIRAKIYORUM...

Ali Rıza Seçen 125

YAVAŞLA VOLKAN! EKBER DAYANAMAYACAK... TEK BAŞINA YUKARI ÇIKMASI OLANAKSIZ...

BİZİ İZLEYEN HELİKOPTERLERDEN UZAKLAŞAMAZSAK MAHVOLURUZ...

SIKI DUR EKBER! SANA YARDIM EDECEĞİM...

NUSRET EMNİYET KEMERİNE SIKICA SARILARAK KENDİNİ BOŞLUĞA BIRAKTI...

KEMERİNDEN SIKI SIKI TUTUYORUM... RAHAT OL VE KENDİNİ YUKARI ÇEKMEYE ÇALIŞ... HAYDİ HOP!

GÜCÜM TÜKENDİ... ELİMDEN GELENİ YAPIYORUM...

ÇABUK TUTUN ELİNİZİ! YOKSA KUŞ GİBİ AVLANACAĞIZ...

CESARET EKBER! ÇEK KENDİNİ YUKARI!

UMUTSUZ BİR ÇABALAMADAN SONRA EKBER HELİKOPTERİN AYAĞI ÜSTÜNE ÇIKMAYI BAŞARDI...

EN ZOR KISMI BİTTİ... GAYRET DOSTUM!..

BİRAZ SONRA.

TEŞEKKÜR EDERİM DOSTLARIM!

ÜFF!

BENİM İÇİN ATILDIĞINIZ BU TEHLİKEYİ UNUTMAYACAĞIM...

BUNLARI SONRA KONUŞURUZ... HENÜZ TEHLİKEDEN SIYRILMADIK...

Ali Tekcan 127

GERÇEKTEN DE AYNI ANDA...

BURASI AVCI BEŞ! YANINIZA GELİYO-RUM... HEDEFİ TANIMLAYIN!

BİZE DOĞRU GELİN! HEDEFİN ROTASINI SİZE SÜREKLİ BİLDİRE-CEĞİM...

BİZİ İZLEYENLERDEN DAHA HIZLI GİTTİĞİMİZ İÇİN ARAYI AÇIYORUZ...

HAVANIN KARAR-MASI LEHİMİZE... FAKAT YAKITIMIZ BİTİYOR...

SKORSKY'LER ÜZERİMİZE AVCI UÇAĞI ÇAĞIRI-YORLAR...

...VE BİRAZ SONRA...

BURASI AVCI BEŞ!... GÖRÜŞ ALANIMA GİR-DİNİZ... IŞIKLARINIZI GÖRÜYORUM...

YOKEDİLECEK HEDEF ÇALINMIŞ BİR ALOUETTE HELİKOPTERİ... DÖRT MİL GÜNEYİMİZDE... İÇİNDE EKBER DE VAR...

Ali Recan 128

MİG-21 FİSHBED'İN PİLOTU RADARIYLA HEDEFİ BULDU...

TAMAM... HEDEFİ GÖRDÜM... SİZ ONDAN UZAK-LAŞIN!

DİKKAT! BİR AVCI UÇAĞI ARKAMIZDAN SON HIZLA YAKLA-ŞIYOR...

ARAP PİLO-TUNUN ATEŞ AÇTIĞI AN-DA...

...YÜZBAŞI VOLKAN PİKE DALIŞA GEÇMİŞTİ...

KAPIN!

TAŞ GİBİ DÜMDÜZ DÜŞEN HELİKOPTER BİR KANYONUN DAR KARANLIĞINA GİRİNCE DÜZELDİ... HIRSINDAN ÇILGINLAŞAN ARAP PİLOTU GERİ DÖNEREK AVININ PEŞİNE DÜŞTÜ...

Ali Rıza Seçen 130

GÜÇSÜZ BİR HELİKOPTER TARAFINDAN OYUNA GETİRİLEREK KÜÇÜK DÜŞÜRÜLEN PİLOT, KAÇANLARIN İŞİNİ BİR AN ÖNCE BİTİREBİLMEK İÇİN HİÇ BİR ÖNLEM ALMADAN HIZLA VADİYE DALDI...

VOLKAN PEŞİNDEKİ AVCIYA HEDEF GÖSTERMEMEK İÇİN ÖNÜNDEKİ ÇIKINTIYI KAYALARA ÇOK YAKIN OLARAK DÖNDÜ...

DİKKAT! KANYONUN DİBİ...

TANRIM! KAYALARA ÇARPARAK PARÇALANACAĞIZ...

VOLKAN HELİKOPTERİ YÜKSELTİRKEN MİG DE VADİNİN KÖŞESİNİ DÖNMÜŞTÜ...

KAYALARA ÇAKILACAĞIM...

ARAP PİLOT AĞIRLIĞINI AZALTMAK İÇİN İÇGÜDÜSEL OLARAK YEDEK YAKIT TANKINI ATTI... GAZ KOLUNU SONUNA KADAR İTEREK BURNUNU YUKARI DİKMEK İSTEDİ...

BAMM

...FAKAT KAYALARDAN KURTULMASI OLANAKSIZDI...

ARAP PİLOTUNUN KURTULMA ÇABALARI SONUÇ VERMEDİ VE UÇAK KAYALARA ÇAKILDI...

BAM

KANYONUN DİBİNE İNEN VOLKAN VE ARKADAŞLARI KORKUNÇ FACİAYA TANIK OLDULAR...

TANRIM! ÇOK KORKUNÇ

SAVAŞ ACIMASIZDIR BAYAN BORGEN!

BAŞKA BİR MİG TEPEMİZE BİNMEDEN GİDELİM...

ÖNCE BU ZAVALLININ ATTIĞI YEDEK YAKIT TANKINI ALALIM...

YALDIZLI BOYA İLE BOYANMIŞ OLDUĞU İÇİN ONU BULMAKTA GÜÇLÜK ÇEKMEYİZ... ONUNLA YAKIT GEREKSİNİMİMİZİ KARŞILAYABİLİRİZ...

Ali Rızcan 133

BİR KAÇ DAKİKALIK ARAMADAN SONRA

İŞTE ORADA!

EĞRİ BÜĞRÜ OLMUŞ...

UMARIM DELİNMEMİŞTİR..

DOLU... EN AZ 600 LİTRE... ÜÇÜMÜZ KALDIRAMAYIZ BUNU..

KALDIRMAYA GEREK YOK... HELİKOPTERİN KIZAKLARIYLA YERİNDEN OYNATIRIZ.

BEN DENEYEYİM BUNU..

NE PAHASINA OLURSA OLSUN BU BENZİN BİZE GEREKLİ...

EVET... HELİKOPTERE AKTARMAK İÇİN HER YOLU DENEYELİM...

BİRAZ SONRA

HAYDİ VOLKAN!

BİRAZ DAHA ÖNE! TAMAM... İNEBİLİRSİN... DAHA FAZLA YAKLAŞMAN OLANAKSIZ...

Ali Rıza 134

GAYRET! BIRAZ KALDIRALIM...

BECERDİK...

EMNİYET KEMERLERİ İLE SIKICA BAĞLAYIP YOLA ÇIKALIM...

AZ SONRA YAKIT SORUNUNU ÇÖZMÜŞ OLARAK HAVALANDILAR...

HAVA KARARDI... BİRAZ YÜKSELEBİLİRİZ...

KAMPI BULMAK KOLAY OLMAYACAK VOLKAN... SANA ELİMDEN GELDİĞİ KADAR TARİF ETMEYE ÇALIŞACAĞIM..

ONBEŞ DAKİKA SONRA

HİÇBİR ŞEY GÖRÜNMÜYOR AMA BENİM HESAPLARIMA GÖRE KAMPIN ÜSTÜNDE OLMALIYIZ...

ŞURADA IŞIKLAR VAR...

SANIRIM SENİN KAMPI BULDUK EKBER!

Ali Ekber Çiçek
135

KAMP! GECELERİ ATEŞ YAKMAMALARINI SÖYLEMİŞTİM ONLARA... BULUNDUKLARI VADİDE KENDİLERİNİ GÖRÜNMEZ SANIYORLAR...

BU SEFERLİK BAĞIŞLAYIN ONLARI. ATEŞ YAKMASALARDI KAMPI BULAMAZDIK.

BİRAZ SONRA...

YANDAŞLARI PRENS EKBER'İ VE KAHRAMANLARIMIZI BÜYÜK BİR COŞKUNLUKLA KARŞILADILAR...

ŞÜKÜR KAVUŞTURANA! SENDEN ÜMİDİ KESMİŞTİK ARTIK PRENSİM...

YANIMDAKİLERDEN KAMPA DÖNEN OLDU MU?

HİÇ BİRİ DÖNMEDİ AMA ÖCLERİNİ ALACAĞIZ.

DAHA SONRA...

YARDIMINIZA İHTİYACIM VAR ARKADAŞLAR! BENİ BIRAKIP GİTMEYİN!

EKBER HAKLI VOLKAN... DÖNEKLİK YAPAMAYIZ...

FAKAT ÜSTLERİMİZİN EMRİ OLMADAN BU İÇ SAVAŞA KATILMAMIZ DA ASKERİ KURALLARA AYKIRI... HALEN TÜRK HAVA KUVVETLERİNİN SUBAYLARIYIZ...

Ali Rıza Özen 136

HAFIZ NACİR SİZİN SURİYE ÇÖLÜNE DÜŞÜP ÖLDÜĞÜNÜZÜ RESMEN BİLDİRDİ... SAĞ OLARAK ORTAYA ÇIKMADAN ÖNCE BANA YARDIM EDEBİLİRSİNİZ...

HAFIZ NACİR BAŞARISIZLIĞA UĞRADIKÇA KÜÇÜK DÜŞÜYOR... BURALARDA KÜÇÜK DÜŞEN BİR LİDERİN İŞİ BİTMİŞ DEMEKTİR... EN SADIK ADAMLARI TARAFINDAN BİLE YÜZÜSTÜ BIRAKILIR...

HÜKÜMETİNİZ SİZLERİ BANA YARDIMCI OLMANIZ İÇİN GÖNDERMEDİ Mİ?

İÇ SAVAŞA GİRME KONUSUNDA EMİR ALMADIK..

FAZLA BİR ŞEY İSTEMİYORUM... BİR HELİKOPTERLE, HAFIZ NACİR'E VE ONU DESTEKLEYEN YABANCI PETROL ŞİRKETİNE İYİ BİR DARBE İNDİREBİLİRİZ...

YABANCILAR TÜM PETROLLERİ ONLARA TESLİM ETTİĞİ İÇİN HAFIZ NACİR'İ DESTEKLİYORLAR... BABAM TSE BU PETROL YATAKLARINI ÜLKEYİ KALKINDIRMAK VE DIŞARIDAN GELECEK TEHLİKELERE KARŞI KORUNMAK İÇİN KULLANIYORDU...

SÖMÜRÜCÜLER HAFIZ NACİR'İ SATIN ALARAK BABAMI DEVİRDİLER VE KENDİLERİNE GÖBEKTEN BAĞLI BİR YÖNETİM KURMA ÇABASINDALAR...

Ali Reşit 137

AKKAD PETROL [illegible] EDERSEK YABAN[illegible] IN GEÇTİKÇE KENDİLE[illegible] LİYA MALOLAN [illegible] NACİR'İ DESTİ[illegible] LEMEKTEN VA[illegible] GEÇERLER...

BENCE İYİ FİKİR...

DELİLİK BU EKBER!

AKKAD PETROL YATAKLARINDA BÖYLE BİR FELAKETİ BAŞLATMAK KORKUNÇ BİR ŞEY... BU KONUDA BİZE GÜVENME!

BIRAK DA PLANIMI SONUNA KADAR ANLATAYIM... HEM AKKAD BANA MİRAS KALDI... BANA VE HALKIMA...

PRENS EKBER HAKLI BENCE... BU ÜLKE PETROL SÖMÜRÜCÜLERİNE VE ONLARIN YERLİ İŞBİRLİKÇİLERİNE DEĞİL, PRENS EKBER VE HALKINA AİT.. O TESİSLERİ YOK ETMEK YABANCILARIN İĞRENÇ BASKISINI YOK EDECEKSE BU GİRİŞİMİ DESTEKLEMELİ...

SİZİN GİBİ BİR DOKTOR NASIL OLUR DA BÖYLE BİR KIYIMI DESTEKLER BAYAN EVA BORGEN?

Ali Rıza Can 138

GENERAL HAFIZ NACİR'İN DARBESİNDEN SONRA HALKIN DÜŞTÜĞÜ CEHENNEM DE BEN DE YAŞADIM...

AKKAD'I SABOTE ETMEK YAYILMA ALANI AÇISINDAN OLDUKÇA TEHLİKELİ... SÖNDÜRÜLMESİ OLANAKSIZ BİR YANGIN ÇIKABİLİR...

AKKAD DÜZ BİR ÇÖLÜN ORTASINDA OLDUĞUNDAN GÖRÜLMEDEN YAKLAŞMAK OLANAKSIZ...

ORAYA ULAŞAN YOL ÜZERİNDE BÖLGENİN EN DEĞERLİ SU KAYNAKLARI BULUNUYOR VE BU YOL DİKTA YÖNETİMİNİN ASKERLERİNCE ÇOK SIKI KORUNUYOR...

SONUÇ OLARAK AKKAD'A KARADAN YAKLAŞMAK OLANAKSIZ... BİR HELİKOPTERLE GECELEYİN VE DENİZDEN YAKLAŞABİLİRİZ ANCAK...

Ali Rıza Seçen 139

KORKUSUZ BİR KAÇ SABOTAJCI, KISA SÜREDE BİRAZ PATLAYICI YERLEŞTİREREK AKKAD'I YOK EDEBİLİR...

BEN HELİKOPTER KULLANMAYI BİLMİYORUM... SİZDEN BİR AN YAKIN GECE BENİ VE SALEM'İ AKKAD YAKINLARINA İNDİRİP BİR SAAT BEKLEMENİZ...

ÜZGÜNÜM EKBER FAKAT BUNU YAPAMAM... BEN KURALLARA VE YASALARA BAĞLI BİR ASKERİM. SENİ HAKLI BİLE BULSAM BİR TÜRK SUBAYI OLARAK BÖYLE BİR HAREKATA KATILAMAM...

GENERAL HAFIZ NACİR'İN UÇAKLARIMIZI ÇALIP BİZİ BİR ÇOK KEZ ÖLDÜRMEYE ÇALIŞTIĞINI UNUTUYOR MUSUN? ŞİMDİYE DEK YAPTIKLARIMIZDAN SONRA NEDEN BUNDAN KAÇINIYORSUN?

ŞİMDİYE DEK YAPTIKLARIMIZ KENDİMİZİ SAVUNMAK İÇİNDİ... EKBER TSE AKTİF BİR EYLEME KATILMAMIZI ÖNERİYOR...

NASIL İSTERSEN YÜZBAŞI VOLKAN! SENİ BANA YARDIMA ZORLAYAMAM... ŞİMDİ NE YAPMAYI DÜŞÜNDÜĞÜNÜ SORABİLİR MİYİM?

Ali Recon 140

YARIN GECE HELİKOPTERLE SUUDİ ARABİSTAN'A GEÇMEYİ DÜŞÜNÜYORUM... HELİKOPTERİ SINIRDA SANA GERİ VERİRİM. NE DE OLSA SENİN ÜLKENE AİT...ONDAN SONRA SEN NE İSTERSEN YAPARSIN...

SUUDİ ARABİSTAN ÇOK UZAK...ORAYA ULAŞMA ŞANSINIZ YOK... DİKTATÖRÜN GECE AVCILARI SİZİ RADARLA BULUP DÜŞÜRÜRLER...

OLABİLİR...

VOLKAN'I TANIRIM... KARARINI VERDİYSE ISRAR ETMEMİZ YARARSIZ...

YARDIMCI OLAMADIĞIM İÇİN ÜZGÜNÜM... SİZE İYİ GECELER...

BENİM DE SÖYLEMEK İSTEDİĞİM BİR KAÇ SÖZ VAR VOLKAN...

CANIN TEHLİKEYE ATILMAK İSTİYORSA BU İŞİ SONUNA DEK TEK BAŞINA GÖTÜREBİLİRSİN... FAKAT BEN BURAYA SORUMLULUĞUMDA OLAN BİR FANTOM UÇAĞI İLE GELDİM VE ANCAK O UÇAKLA BURADAN GİDERİM...

UÇAKLARI GERİ Mİ ALMAK İSTİYORSUN NUSRET?

NEREDE OLDUKLARINI BİLİYORUZ... EL HARUN LİSESİNDE TUTUKLANDIĞIMIZDA ONLARI HANGİ HANGARA KOYDUKLARINI GÖRDÜK...

BAKIMLARINI YAPIP SİLAHLANDIRMIŞLAR... İSTELİK KENDİ RENKLERİNE GÖRE BOYAMIŞLAR... HAREKET BATARYALARI DA TAM YANLARINDA..

SÖZÜ NEREYE GETİRMEK İSTİYORSUN?

HAFIZ NACİR'İN PİLOTLARI BİZİM FANTOMLARI KULLANAMAZLAR... AYNI YERDE DURDUKLARINA EMİNİM... YARIN GECE HELİKOPTERLE HANGARIN YANINA İNEBİLİRİZ...

Ali Recon 142

NÖBETÇİYİ SAF DIŞI ETMEK BİR DAKİKA... HANGARI AÇIP GİRMEK GİRMEK İKİ DAKİKA... TOPLAM BEŞ DAKİKADA HAVALANABİLİRİZ... ONLAR ALARM VERENE KADAR BİZ ÇOK UZAKLARDA OLURUZ...

İŞTLERİMİZ, UÇAKLARIMIZI GERİ ALMAK İÇİN GİRİŞTİĞİMİZ BİR HAREKETİ KINAMAZLAR...

GENERAL NACİR DE TEK SÖZ EDEMEZ... ÇÜNKÜ UÇAKLARIMIZI NEDEN ÇALDIĞINI AÇIKLAMASI OLANAKSIZ...

VER ELİNİ NUSRET!

ÇILGINCA BİR PLAN AMA BAŞARI ŞANSI YÜKSEK...

BECERİRSEK HAFIZ NACİR AKLINI OYNATIR...

Ali Rıza Seyhun 143

SİZE BİR YARDIMCI GEREK... İZİN VERİRSENİZ BEN GÖNÜLLÜYÜM...

SAĞOL EKBER! DARGIN AYRILSAYDIK ÇOK ÜZÜLECEKTİM...

AYNI ANDA SARAYDA...

BİRE KARŞI YÜZ ADAMLA BAŞARISIZLIĞA UĞRAMANIZ İNANILIR GİBİ DEĞİL GENERAL!

HAZIRLADIĞIM ESSİZ PLANA RAĞMEN EKBER'İ İKİ KEZ ELİNİZDEN KAÇIRDINIZ! HAVACILARINIZ VE ASKERLERİNİZ BİR TEK ADAMI TUTUKLAMAKTAN ACİZ...

ASİLER ÖLENE DEK VURUŞUYORLAR... BİR TEKİNİ BİLE SAĞ ELE GEÇİREMEDİNİZ...

Ali Rıza Seden 144

KİMSEYİ KONUŞTURAMADIĞINIZ İÇİN DE ASİLERİN YERİNİ ÖĞRENEMİYORSUNUZ...

BAŞKINIMIZDAN KURTULUP DA KAÇMAK İÇİN GECEYİ BEKLEYEN BİR KAÇ KİŞİ OLABİLİR...

OLABİLİR... SONRA?

HELİKOPTERLERİMİZDEN BİR KAÇI AMERİKALILARIN VİETNAM'DA KULLANDIKLARI İNFRA-RUJ BULUCULARLA DONATILMIŞTIR... PİLOTLARIMIZ BUNLARLA HERYERİ GÜN IŞIĞINDA GİBİ GÖRÜRLER.

KARANLIKTA GÖRÜNMEDİKLERİNİ SANAN ASİLER HAVACILARIMIZDAN GİZLENMEYE GEREK DUYMAYACAKLARDIR... KAYALIKLARDAN ÇIKIP GÖLE GİRDİLERMİ HEPSİNİ YAKALARIZ...

O GECE GÖLÜN ORTASINDA BİR ATLI İHTİYATLA YOL ALIYORDU... BU VOLKAN VE ARKADAŞLARININ KALE HAREBELERİNDE BIRAKTIĞI HAMZA İDİ...

Ali Recon 145

HAYALLAH! DİKTATÖRÜN HELİKOPTERLERİ YİNE DOLAŞIYOR-LAR... GECEYİ BEKLEMEKLE İYİ ETMİŞİM... ÇÖL BURALAR-DA AVUÇ İÇİ GİBİ DÜMDÜZ... SAKLANACAK BİR YER YOK...

OYSA HELİKOPTERDE...

SAAT İKİ YÖNÜNDE BİR ATLI VAR... ASİ-LERDEN BİRİ OLMALI... KAÇMAK İÇİN GECEYİ BEKLEMİŞ AMA İNFRARUJLU GÖZ-LÜKLERİMİZDEN KURTULAMADI...

YAKLAŞ BİRAZ! ATINI VURACAĞIM APTALIN!

DİKKAT ET! ADAMI SAĞ YAKALAMALI-YIZ...

BU İNFRARUJLU TÜFEK EŞSİZ BİR SİLAH!
ACELE ETMEMİZE GEREK YOK... AYAĞI ÖLEN ATIN ALTINDA KALDI..
KALDIR ELLERİNİ KÖPEK!
SİLAHINA DAVRANIRSAN GEBERTİRİM!

BU SIRADA PRENS EKBER'İN KAMPINDA...

BENİ UYKU TUTMADI NUSRET... BİRAZ HAVA ALAYIM...

NASIL İSTERSEN VOLKAN!

?!!

SAAT GECE YARISINI GEÇTİ BAYAN BORGEN! NEDEN YATMADINIZ...

SİZİN TUTUMUNUZ UYKUMU KAÇIRDI...

NEDEN SİZ VE BİZ BU İŞİN DIŞINDAYIZ...

AKŞAMKİ TARTIŞMADAN ÖNCE SİZE KARŞI BÜYÜK SAYGI VE HAYRANLIK DUYUYORDUM...

EKBER'E YARDIM EDEMEDİĞİM İÇİN ÜZGÜNÜM FAKAT GÖREVİNE BAĞLI ŞEREFLİ HER ASKER BENİM GİBİ DAVRANMAK ZORUNDADIR... ÜSTLERİMDEN EMİR ALMADAN ULUSUMU İLGİLENDİRMEYEN BİR ÇATIŞMAYA GİREMEM...

Ati Record 148

ŞEREFLİ BİR SUBAY KENDİSİ İÇİN ÖLÜMÜ GÖZE ALAN YÜZLERCE YİĞİT DOSTUNU BÖYLESİNE UMUTSUZ BİR SAVAŞTA YÜZÜSTÜ BIRAKAMAZ... EKBER'İ VE ARKADAŞLARINI ÖLÜME MAHKUM EDEREK GİDECEKSİNİZ BURADAN...

ABARTIYORSUNUZ...

ABARTMADIĞIMI SİZ DE BİLİYORSUNUZ... DİKTATÖRÜN NAPALM BOMBASI YÜKLÜ UÇAKLARINA VE TANKLARINA KARŞI BU ZAVALLILAR NE YAPABİLİR Kİ? SAVAŞ EŞİT KOŞULLARDA DEĞİL...

AYAKLANANLAR KAN GÖLÜNDE BOĞULACAKLAR... GENERAL HAFIZ NACİR YÜZLERCE KİŞİYİ DAHA İŞKENCE VE İDAMLARLA ÖLDÜRECEK...

OYSA SİZ YALNIZCA AŞKERİ ŞEREFİNİZİ DÜŞÜNÜYORSUNUZ... EKBER'İ AKKAD TESİSLERİNE GÖTÜRSENİZ HER ŞEY ÇÖZÜMLENEBİLİR... BÜYÜK BİR TEHLİKEYE DE GİRMEYECEKSİNİZ...

BU VİCDANIMA BENİM ARAMDA BİR ŞEY...

BİLİYORUM... FAKAT BİRLİKTE GEÇİRDİĞİMİZ O TEHLİKELİ SAATLERDEN SONRA SİZİN BÖYLE ÇEKİP GİDECEĞİNİZİ UMMUYORDUM...

BAYAN BORGİN! BEN... FAKAT SİZ AĞLIYORSUNUZ...

BELKİ ÇOK SAÇMA BİR ŞEY AMA...

...SİZE AŞIK OLDUM...

SEV BENİ VOLKAN!

ÇÖLÜN SICAK KUMLARI ÜSTÜNE BİRLİKTE DÜŞTÜLER...

ÇÖL SICAKLIĞI DAMARLARI-
NA YAYILMIŞ GİBİYDİ...

YAPMAMALIYDIK BUNU... NASIL OLDUĞUNU ANLAYAMADIM...

BİNLERCE ZAVALLININ YAŞAMI SONA ERERKEN BEN YALNIZCA KENDİ DUYGULARIMI DÜŞÜNMEMELİYDİM...

İYİ KALPLİ ŞİRİN KADIN...

TUTUKLADIĞIMIZ ASİYİ GETİRDİK GENERALİM! ADI HAMZA İMİŞ...

Alin Kelion 152

KONUŞ KÖPEK! ASİLER NEREDE?

GENERALİ DUYDUN! KONUŞ!

BANA KARŞI AYAKLANDIĞIN İÇİN YÜZLERCE KEZ ÖLÜMÜ HAKETTİN İTOĞLU İT!... ZAVALLI CANINI KURTARMAK İÇİN EKBER VE ADAMLARININ NEREDE OLDUĞUNU BANA SÖYLEMEK ZORUNDASIN...

SENİN GİBİ BİR HIRSIZA TEK KELİME BİLE SÖYLEMEM...

SENİN GİBİ HAYVANLARI KONUŞTURMASINI BİLİRİM BEN... GÖTÜRÜN BU HERİFİ İŞKENCE ODASINA...

Ali Reem 153

DAĞDA GÜNEŞ DOĞARKEN...

YARIN GECE DOLUNAY OLACAK... BU EL HARUN'A İNMEMİZİ KOLAYLAŞTIRIR...

ANCAK ÜÇ KİŞİ BAŞARABİLİRİZ... EKİBER KALKIŞ BATARYALARINI ÇALIŞTIRIR VE BENİM FANTOMA BİNER...

FANTOMLARIMIZ ŞURADAKİ HANGARDA.

ÜSSÜ İYİ TANIRIM... YALNIZCA DIŞA KARŞI İYİ KORUNUR... İÇTEN YAPACAĞIMIZ SALDIRIYA KARŞI ÇOK AZ DEVRİYE VARDIR...

HELİKOPTERLE BU NOKTAYA İNECEĞİZ... ŞANSIMIZ YARDIM EDERSE GELİŞİMİZİ KİMSE FARKETMEZ...

YA HELİKOPTERİN SESİ?

BUNU DA DÜŞÜNDÜM VE SANIRIM BİR YOLUNU BULDUM...

Ali Kocon 154

ALANIN ÜZERİNE MAKSİMUM YÜKSEKLİKTE GİDECEĞİZ... AY DOĞANA DEK DE GÖRÜNMEYECEĞİMİZ İÇİN YERDEKİLER HELİKOPTERİN SESİNİ ÇOK UZAKTAN GELİYORMUŞ GİBİ DUYACAKLAR... AY DOĞUNCA MOTORU DURDURAÇAĞIM VE PERVANENİN KENDİ DÖNÜŞÜYLE İNECEĞİZ... İNİŞ ÇOK KISA OLACAK VE PERVANENİN RÜZGAR SESİNDEN BAŞKA SES DUYULMAYACAK...

ÇOK İYİ BİR PLAN...

GENERAL HAFIZ NACİR'İN SARAYINDA.

HER YOLU DENEDİK EFENDİMİZ ...

İŞKENCEYİ SÜRDÜRÜRSEK ELİMİZDE ÖLECEK...

YALNIZCA DUA ETMEK İÇİN KONUŞUYOR...

DEMEK HAMZA ÇOK DİNDAR BİR ADAM... AKLIMA BİR ŞEY GETİRDİ BU...

BENİ İYİ DİNLE! KONUŞMAZSAN SENİ ÖLDÜRECEĞİZ VE CESEDİNİ KEFEN YERİNE DOMUZ DERİSİNE SARDIRARAK GÖMECEĞİZ...

CESEDİN BU HARAM HAYVANLA LEKELENİNCE CENNETE GİDEMEZSİN...

HAYIR! BUNU YAPMAYIN BANA!

BÖYLE BİR GÜNAHA GİREMEYİZ ROSS...

AMACA ULAŞMAK İÇİN HER ŞEY YAPILIR... BİR DOMUZ DERİSİ GETİRİN!

HAYIR! YİĞİTÇE ŞEHİT OLMAYI HAKETTİM BEN...

BU SIRADA...

EKBER BİZE YARDIMCI OLMAYI TEKLİF ETMEKLE YÜCELİK GÖSTERDİ...

Ali Recan 156

OYSA SEN ONA YARDIM ETMEKTEN KAÇINDIN... BUNUN ALTINDA BAŞKA BİR ŞEY YATIP YATMADIĞINI DÜŞÜNÜYO - RUM...

AYNI ANDA...

KONUŞACAĞIM... GÖTÜRÜN O DO - MUZ DERİSİNİ! BU GÜNAHTAN KURTULMAK İÇİN KONUŞACAĞIM.

PRENS EKBER'İN KAM- PI TANİN VADİSİNDE... TANRI BENİ AFETSİN!

BİRAZ SONRA...

TANİN VADİSİ BURASI... ÇOK ENGEBELİ KAYALIKLARLA DOLUDUR... ULAŞILMASI ÇOK GÜÇ...

DAHA İYİ... ORADA KAPANA KISILACAK- LAR... TÜM HAVA KUV- VETİNİ ALARMA GEÇİRİN...

ÇOK ZAMAN YİTİRDİK... UÇAKLAR GECE YARISINDAN ÖNCE HAREKETE GEÇEMEZLER...

BU ARADA ASKERLER DAĞDAKİ GEÇİTLERİ TUTARLAR...

BU KEZ EKBER VE ADAMLARINI TOPTAN YOK EDECEĞİZ... UÇAKLAR BAŞLARINA NAPALM YAĞDIRACAK.. ASKERLER DE KAÇANLARI TOPLAYACAK...

EL HARUN HAVA ÜSSÜNÜN MİG UÇAKLARI AYDINLATMA FÜZELERİ VE NAPALM BOMBALARIYLA DONATILIRKEN...

TANİN VADİSİNDE DE HAZIRLIK YAPILIYORDU...

HELİKOPTERİN TELSİZİNİ ÇIKARTTIM... KULLANMAYI BİLİYORSUN... FANTOMLARI ELE GEÇİRDİKTEN SONRA BU FREKANSDAN SENİNLE BAĞLANTI KURACAĞIM...

DAHA SONRA...

ZAMAN GELDİ...

EKBER ADAMLARIYLA NE KONUŞUYOR ACABA? ONLARI TERKETMEDİĞİNİ ANLATIYORDUR...

VOLKAN!

ÇOK KORKUYORUM... BİR DAHA GÖRÜŞEBİLECEK MİYİZ?

SANMIYORUM... YOLLARIMIZIN AYRILDIĞINI KABUL ETMEK ZORUNDAYIZ...

GÜLE GÜLE SEVGİLİM!

Ali Rıza 159

EVA BORGEN İÇİN ENDİŞELENME VOLKAN! ADAMLARIM ONUNLA İLGİLENECEK VE İLK FIRSATTA SINIRI GEÇMESİNİ SAĞLAYACAKLAR...

ALOUETTE HELİKOPTERİ TÜM IŞIKLARINI SÖNDÜRMÜŞ OLARAK VE EN YÜKSEK ÇIKIŞ NOKTASI OLAN 1950 METREDEN EL HARUN ÜSSÜNE DOĞRU YOL ALMAYA BAŞLADI...

DÜŞMANDAN HİÇ BİR TEHLİKE YOK... RADAR BAŞINDAKİLER YA UYUYORLAR YA DA HAVADAN BİR TEHLİKE GELMEYECEĞİNE İNANIYORLAR...

ŞANS!... RADARLAR BİZİ BULURSA İŞİMİZ BİTER ZATEN...

SAAT 3 YÖNÜNDE ALANIN IŞIKLARI GÖRÜNDÜ VOLKAN.. MOTORU DURDURUP İNİŞE GEÇEBİLİRSİN...

YÜZBAŞI VOLKAN HELİKOPTERİN MOTORUNU DURDURDU...

MOTORUN GÜRÜLTÜSÜ KESİLDİ... HELİKOPTER ÇABUK VE SESSİZ BİR SÜZÜLÜŞLE EL HARUN HAVA ÜSSÜNE DOĞRU İNMEYE BAŞLADI..

ÇOK TUHAF! PİSTİN IŞIKLARI YANDI... SANKİ UÇAKLAR HAVALANMAYA HAZIRLANIYORLAR...

DAHA İYİ... PİSTİN IŞIKLARI BİZİ GÖRMELERİNİ ÖNLER. ŞURADAKİ KARANLIK YERE KONACAĞIM...

EKBER'İN KAMPINA SALDIRACAK İLK UÇAKLAR HAVALANMAK ÜZEREYDİ...

VRAAAAAAA

İLK MİGLER AYDINLATMA BOMBALARI ATACAKLAR... DİĞERLERİ DE GÜN IŞIĞINDA GİBİ HEDEFLERİNİ VURACAKLAR...

VOLKAN, NUSRET VE EKBERİN BULUNDUĞU HELİKOPTER EL HARUN ÜSSÜNÜN BOŞ BİR KÖŞESİNE DOĞRU SESSİZCE İNİYORDU...

BİRAZ SERT OTURACAĞIZ SANIYORUM... BU KARANLIKTA YÜKSEKLİĞİMİ YALNIZ ALTİMETREYLE SAPTAYABİLİYORUM. YERİ SON ANDA GÖRECEĞİZ... KASKLARINIZI GİYİN...

BİRDEN-BİRE...

DİKKAT! YER!

Ali Rıfkı Atalay 162

HELİKOPTERİN AYAKLARI KIRILDI... ARTIK HAVALANAMAYIZ...

EVET... BAŞARIYA ULAŞMAK ZORUNDAYIZ...

İNDİĞİMİZİ FARKEDEN OLMADI...

FANTOMLARIMIZIN BULUNDUĞU HANGAR BİRAZ İLERİDE...

ÖNCÜ MİG'LER HAVALANIRLARKEN, ÇEVREDEN GÖRÜLMEMEK İÇİN EĞİLEREK KOŞAN KAHRAMANLARIMIZ PİSTİN KENARINA GELDİLER...

BÜTÜN UÇAKLARIN HAVALANMASINI BEKLEYEMEYİZ... BUNDAN SONRAKİ İLK UÇAĞIN ARKASINDAN PİSTİN ÖBÜR TARAFINA FIRLAYALIM...

HAYDİ!

Ali Bezon 163

İŞTE HANGAR! KAPI KAPALI... BİR DE NÖBETÇİ VAR...

UÇAKLARIMIZ İÇERDE OLMALI... BOŞ BİR HANGARA NÖBETÇİ DİKMEZLER...

ÇEVREDE BAŞKA KİMSE YOK... HERKESİN DİKKATİ HAVALANAN UÇAKLARA YÖNELMİŞ... HİÇ GİZLENMEDEN DOĞRUCA NÖBETÇİYE YÜRÜYELİM...

DELİRDİNMİ SEN VOLKAN?

KARANLIK BİR GECE... ÜSTELİK ÜNİFORMA VE KASKLARIMIZ NÖBETÇİYİ ŞAŞIRTACAK... BİZİ TANIYAMAZ...

NÖBETÇİYLE BEN KONUŞAYIM...

KİM VAR ORADA?

SAKIN OL ASKER! BEN YÜZBAŞI AZRAF! PİLOTLARIM VE BEN BURADAKİ UÇAKLARI ÇIKARIP UÇUŞA HAZIRLAYACAĞIZ...

Ali Rıza 164

KİMSE BANA BU KONUDA EMİR VERMEDİ..

İŞTE GÖREV EMRİ...

FAKAT BU KAĞIT BOŞ!

KAPA ÇENENİ YOKSA ÖLÜRSÜN!

GİR HANGARA!

İŞTE UÇAKLARIMIZ..

ÇOK GÜZEL! HAREKETE HAZIRA BENZİYORLAR...

UMARIM REAKTÖRLER ÇALIŞIR...

SEN YAT YERE!

Ali Rıdvan 165

ÇOK BÜYÜK BİR GÜRÜLTÜ OLACAK...

MİGLERİN REAKTÖRLERİNİN SESİ BİZİMKİLERİ BASTIRIR...

GERÇEKTEN-DE PARK YE-RİNDEKİ İKİN-Cİ MİG FİLO-SUNUN PİLOT-LARIDA ARD ARDA REAK-TÖRLERİNİ ÇALIŞTIRDI-LAR... ALTI MİG'İN AYNI ANDA ÇIKAR-DIKLARI GÜ-RÜLTÜ TÜM HAVA ÜSSÜNÜ KAPLADI...

RRAAA RAAAA RAAAA

VOLKAN VE İKİ ARKADAŞI FANTOM-LARI UÇUSA HAZIR-LAYIP REAKTÖR-LERİ ÇA-LIŞTIR-DILAR...

BEN UÇAK-LARI ÇÖZÜP TAKOZLARI ÇEKERİM... KAPILARI DA AÇTIKTAN SONRA SENİN UÇAĞA AT-LARIM VOLKAN...

EKBER KAPILARI AÇTI...

ŞİMDİYE DEK BİZİ FARKETMEMİŞ OLMALARI GERÇEK BİR MUCİZE...

VOLKAN VE NUSRET'İN UÇAKLARI HAREKETE GEÇTİ...

MİGLER FANTOM'LARIN YOLUNU KESECEKLER... HER ŞEY MAHVOLDU.

MİG'21 FİSHBED LER PİSTE GİDEN YOL ÜSTÜNDE İLERLEMEYE BAŞLAMIŞLARDI...

ONLARI DURDURMALIYIM... YOKSA ÇARPIŞIRLAR...

MİG'LER YOLUMUZU KESİYORLAR...

PRENS EKBER KENDİNİ MİGLERİN ÖNÜNE ATTI.

LASTİKLERİNE VE NAPALM BOMBALARINA NİŞAN ALMALIYIM...

TRRAAAAAAAA

DELİ Mİ BU HERİF? ATEŞ EDİYOR BİZE...

TÜM MERMİLER BİTTİĞİNDE ÖNDEKİ MİG'İN TEKERLEĞİ PATLADI VE UÇAK DENGESİNİ YİTİREREK KANAT ALTLARINA BAĞLANAN NAPALM BOMBALARININ ÜSTÜNE DEVRİLDİ...

BANG

HAKLADIM!

ZAMAN YİTİRMEDEN PİSTE ULAŞMAK ZORUNDAYIZ...

KORKUNÇ BİR ALEV KÜMESİ UÇAĞI SARDI... ALEVLER ÇEVREYE YAYILARAK TÜM YOLU KAPLADILAR.

İŞİŞŞŞŞŞ.
YÜZBAŞI NUSRET İNFAN TOMU ALEVLERDEN KIL PAY SIYRILDI

VOLKAN DA HAREKETE GEÇİNCE EKBER UÇAĞA TIRMANDI.
ÇABUK YÜRÜ VOLKAN! ALEVLER YOLUMUZU KAPATACAK MERDİVENİ YOLDA FIRLATIRIM BEN.

GERÇEKTEN DE ALEV DUVARI UÇAĞA İYİCE YAKLAŞMIŞTI.
169

ÜSDEKİ PANİK VE KARIŞIKLIKTAN YARARLANAN İKİ FANTOM İNİŞ TAKIMLARINI BOZMA RİSKİNİ GÖZE ALARAK PİSTE DOĞRU İLERLEDİLER
NEDEN MİGLERE ATEŞ AÇTIN EKBER? DELİRDİN Mİ?
YOL ÜZERİNDE BİZE ÇARPACAKLARDI.. YA ONLAR YA BİZ
KORKUNÇ BİR CEHENNEM PİSTTEKİ MİG-21 FİŞNEBEDİLERİ KAYBAYI VERDİ
İKİ FANTOM BOZUK YOLDAKİ ÇUKURLARDAN SAKINMAK İÇİN FARLARINI KULLANARAK PİSTE ÇIKTILAR VE TAM ZAMANINDA HALANARAK BU CEHENNEMDEN SIYRILDILAR.
170

BU SIRADA TANIN VADİSİNDE DE ÖNEMLİ OLAYLAR MEYDANA GELİYORDU
NELER OLUYOR? NEDEN TOPLANDINIZ? NEREYE GİDİYORSUNUZ?
SABAHTA EL HARUN'A SALDIRACAĞIZ.. SEN BURADA HASTA VE YARALILARLA KAL
EL HARUN'A SALDIRMAK MI? DELİLİK BU..
LİDERİNİZ EKBER BURADA YOKKEN NASIL BÖYLE BİR ÇILGINLIĞA KALKIŞIRSINIZ?
EKBER'İN EMRİ BU.. UÇAĞIYLA AKKAD PETROL TESİSLERİNE SALDIRARAK HERKESİ ŞAŞIRTACAK.
NASIL? FAKAT TÜRK PİLOTLARI KARŞI ÇIKMIŞLARDI BUNA.
46

EKBER NE YAPTIĞINI BİLİR VE SÖZÜNDE DURUR
TANRIM EKBER NELER PLANLAMIŞ VOLKAN'IN HİÇBİR ŞEYDEN HABERİ YOK ONA BUNLARI ANLATMALIYIM.
ALLAH SENİ KORUSUN KORKMANA GEREK YOK HERYERE KIZILAY İŞARETİ KOYDURDUM. HAVADAN BİLE KOLAYCA GÖRÜLÜRLER.
EVA BORGEN ARAP ATLILARININ UZAKLAŞMASINI BEKLEDİ...
VOLKAN VE NUSRET BU SAATTE HAVALANMIŞ OLMALILAR ONLARI BİR BULABİLSEM...
172

YAYILAN ALEVLERİN KORKUNÇ BİR YANGIN ALANINA DÖNÜŞTÜRDÜĞÜ ÜSDEN UZAKLAŞAN İKİ FANTOM KUVEYT'E DOĞRU İLERLİYORLARDI
DİKTATÖRÜN UÇAKLARININ YARISI MAHVOLDU
UMARIM BUNLARDAN DOLAYI HESAP VERMEMİZ GEREKMEZ
NE OLURSA OLSUN YAKALANMA TEHLİKESİ KALMADI
VOLKAN'IN ALICI BUNDAN ZAYİF BİR SES GELDİ
VOLKAN' BENİ DUYUYOR MUSUN? BEN EVA BORGEN'
SENİ DUYUYORUM EVA' BEN VOLKAN' HAVALANMAYI BAŞARDIK
OH VOLKAN ÇOK SEVİNDİM BUNA'
BURADA EKBER'İN TÜM ADAMLARI EL HARUN'A SALDIRMAK İÇİN KAMPI TERKETTİLER KENDİNİZE DİKKAT EDİN' EKBER AKKAD PETROL TESİSLERİNE SALDIRMAYA KARAR VERMİŞ..
EKBER' BU NE DEMEK OLUR OH'
73

EVA BORGEN HAKLI VOLKAN BU YOLA BAŞVURDUĞUM İÇİN BAĞIŞLA BENİ BUNA SEN ZORLADIN.
ÜLKEMİN GELECEĞİ SÖZ KONUSUYKEN HER YOLU DENERİM AKKAD'A YÖNEL VE NUSRET'E DE AYNI ŞEYİ EMRET
DELİRDİN Mİ EKBER?
ALO, VOLKAN, YANIT VER!
YAKIN ARKADAŞLIĞIMIZA RAĞMEN DEDİĞİMİ YAPMAZSAN TETİĞİ ÇEKERİM VOLKAN!
UÇAĞI SENSİZ YÖNETİR VE AKKAD TESİSLERİNE İNTİHAR DALIŞ YAPARIM
YALVARIRIM DEDİĞİNİ YAP VOLKAN! SİLAH TEHDİDİ ALTINDASIN. NE OLURSA OLSUN SEN SORUMLU DEĞİLSİN.
AYNI ANDA GENERAL HAFİZ NAZİR'İN SALDIRI GRUBUNA BAĞLI UÇAKLAR TANIT VADİSİNDEKİ BOŞ KAMPIN ÜSTÜNE AYDINLATMA BOMBALARINI BIRAKTILAR
ÖNCÜDEN İŞARET LENDİ! SIRADA BİZDE AŞAĞISI BOŞA BENZİYOR VE ÇADIRLARIN ORTASINDA BÜYÜK BİR KIZILAY VAR

LİDERDEN ÖNCÜYE: KIZILAY 'SARE' Yİ ÇAĞIRLARIN BİR ALDATMACASI! LİDERDEN BÜTÜN PİLOTLARA: SALDIRI DÜZENİNE GİRİN
BU SIRADA
NELER OLUYOR ORADA VOLKAN?
DİKKAT UÇAKLAR SALDIRIYORLAR! HER YERİ GÜNDÜZ GİBİ AYDINLATTILAR
OH, VOLKAN! DİKTATÖRÜN UÇAKLARI KIZILAYLARA RAĞMEN SALDIRIYORLAR ATEŞ EDİYORLAR ATEŞ EDİYORLAR!
VAM

EVA! CEVAP VER! BENİ DUYUYOR MUSUN?
MİG 21 FİSHBED LERİN SALDIRISI İNSAFSIZCA SÜRÜYORDU...
BİZE ATEŞ EDİ
AH!
TATATATATA
EVA! SAKLAN! ÇABUK...
V. VOLKAN OH! VOLKAN! BENİ VURDULAR. HERKESİ ÖLDÜRDÜLER.. HER ŞEYİ YAKTILAR ÖLÜYORUM, HOŞÇAKAL!

TANİN VADİSİNDEKİ TRAJEDİ UÇAKLARIN SON NAPALM BOMBALARINI DA ATMALARIYLA SONA ERİYORDU KORKUNÇ BİR BİÇİMDE BÜYÜYEN ALEVLER KAMPIN TÜMÜNÜ SARDI VUTTU
VOLKAN'IN ALICISINDA SESSİZLİKTEN BAŞKA BİR ŞEY KALMAMIŞTI ÖLÜM SESSİZLİĞİ
EVA BERGEN VE DİĞERLERİNİ ÖLDÜRDÜLER
ÇOK ÜZÜLDÜM VOLKAN ÇOK KORKUNÇ
ALÇAK HERİFLER! İĞRENÇ CANİLER

TABANCANI KALDIRABİLİRSİN EKBER! O KATİLLER SİLAHLANDIRAN ALCAKLARA BUNU ÖDETECEĞİM. AKKAD PETROL TESİSLERİNE SALDIRIYI BEN YÖNETİYORUM..
TEŞEKKÜR EDERİM YÜZBAŞI VOLKAN!
VOLKAN YÖNÜNÜ DEĞİŞTİRDİ
EKBER VE BEN AKKAD'A GİDİYORUZ NUSRET SEN KONUŞTUĞUMUZ GİBİ KUVEYT'E GİDERSİN.. İYİ ŞANSLAR
HAVA ÇATIŞMASI FIRSATINI HİÇ BİR ZAMAN KAÇIRMADIM BEN..
SENİ UYARIYORUM NUSRET! DAHA SONRA KUVEYT'E GİDEBİLMEK İÇİN ÇOK AZ YAKITIMIZ KALACAK
ÖNEMİ YOK VOLKAN! SONUNA DEK BENİNLEYİM.

HAVALANMAMIZDAN SONRA EL HARUN'DAKİ RADARCILAR AYLMIŞLARDIR VOLKAN ' BU YÜKSEKLİKTE BİZİ BULMALARI ZOR DEĞİL
BUNDAN FAZLA ALÇALIRSAK KARANLIKTA BİR TEPEYE ÇAKILABİLİRİZ - ZATEN GİZLENMEMİZE GEREK YOK.. HEDEFİMİZ ARKAD
EL HARUN HAVA ÜSSÜNDEKİ YANGINLAR SÜRERKEN GENERAL HAFIZ NACİR VE BOSS DÜZENİ YENİDEN SAĞLADILAR
FANTOMLARIN HANGARINDA NÖBET BEKLEYEN ASKERİ SORGUYA ÇEKTİM. SALDIRGANLARIN EKBER VE İKİ TÜRK PİLOTU OLDUĞU KESİN..
PİS OYUN BOZANLAR!
ELİMİZDEN KAÇMAMALARI GEREK..
FİLONUN ÜÇ UÇAĞINA BİR ŞEY OLMADI! HAVALANMAK ÜZERELER.. FANTOMLARIN YERİNİ AZ SONRA RADARDA SAPTAYIP SALDIRIRIZ..
TAMAM.. RADARIMIZ ONLARI BULDU.. FAKAT, SANKİ..
Ali Rıza 79

SINIRA DOĞRU DEĞİL, AKKAD PETROL TESİSLERİNE DOĞRU GİDİYORLAR.
NE? AKKAD'I BOMBALAYA ÇAKLAR
BELKİ MİGLER YOLLARINI KESEBİLİRLER ALARM YER!
EL HARUN'DAN MAVİ FİLOYA!
İKİ DÜŞMAN FANTOM'U AKKAD TESİSLERİNE GİDİYOR! OBS'DEN SALDIRIN!
SARAYDAKİ TELSİZDEN HABER VAR EFENDİM ASİLER EL HARUN'A SALDIRIYORLAR
BAŞKENT'TEN DE ÇAĞRI VAR. HALK AYAKLANMIŞ GARNİZONUN DURUMU UMUTSUZ
OLAMAZ! BİRAZ ÖNCE ASİLERİN KAMPINI YOK ETTİK
DEMEK KAMP BOŞMUŞ.. SİZİ OYALAMAK İÇİN ÇADIRLARI KALDIRMAMIŞLAR SİZ BOŞ KAMPI BOMBALARKEN ONLAR BAŞKENT'E DOĞRU GELİYORLARDI..

ÜÇ MİG 2. FİSHBED İKİ FANTOM UN YOLUNU KESMEK İÇİN SON HIZLA AKKAD PETROL TESİSLERİNE DOĞRU UÇUYORLARDI
EL HARUN RADARINDAN LİDERE! ÜÇBİNE 'NİN' YÖN 090' DÜŞMAN 30 DERECE SOLUNUZ DA VE SEKSENLİK KİLOMETRE UZAKTA
ÇILGINA DÖNEN ROSS GENERAL NACİRLE SERT BİR TARTIŞMAYA GİRMİŞTİ
BAŞKENT ASİLERİN ELİNE GEÇERSE HER ŞEYİ YİTİRİZ MİG'LER GERİ DÖNSÜN'
HAYIR. ASIL FANTOMLAR AKKADA ULAŞIRLARSA MAHVOLURUZ
AYNI ANDA
TANİN VADİSİNİ BOMBALAYAN UÇAKLAR GERİ DÖNDÜLER...
İŞTE ÇÖZÜM GENERAL' BU UÇAKLARI HEMEN NAPALM BOMBALARI İLE DONATIP ASİLERİN ÜSTÜNE GÖNDERİN'
BENİ KANDIRMAYA ÇALIŞMA ROSS! ONLAR DAHA HAVALANMADAN HER ŞEY BİTER...

TÜRK PİLOTLARI ZATEN AKKAD PETROL TESİSLERİNE ULAŞMAK ÜZERELER... ONLARLA ZAMAN YİTİRMEK BOŞUNA.
SANA EMİR VERDİM SERSEM DEDİĞİMİ YAP!
BİRDEN BİRE
O EMRİ UYGULAR SAN ÖLÜRSÜN! KİMSE KIPIRDAMASIN BÖYLE DAVRANDIĞIM İÇİN ÜZGÜNÜM. BU HEPİMİZİN İYİLİĞİ İÇİN..
HAİN KÖPEK!
BU SIRADA MİG 21 FİLOSU DA AKKADA YAKLAŞIYORDU.
MAVİ FİLO LİDERİNDEN EL HARUN ÜSSÜNE: SALDIRI DÜZENİNDE HEDEFE YAKLAŞIYORUZ..
82

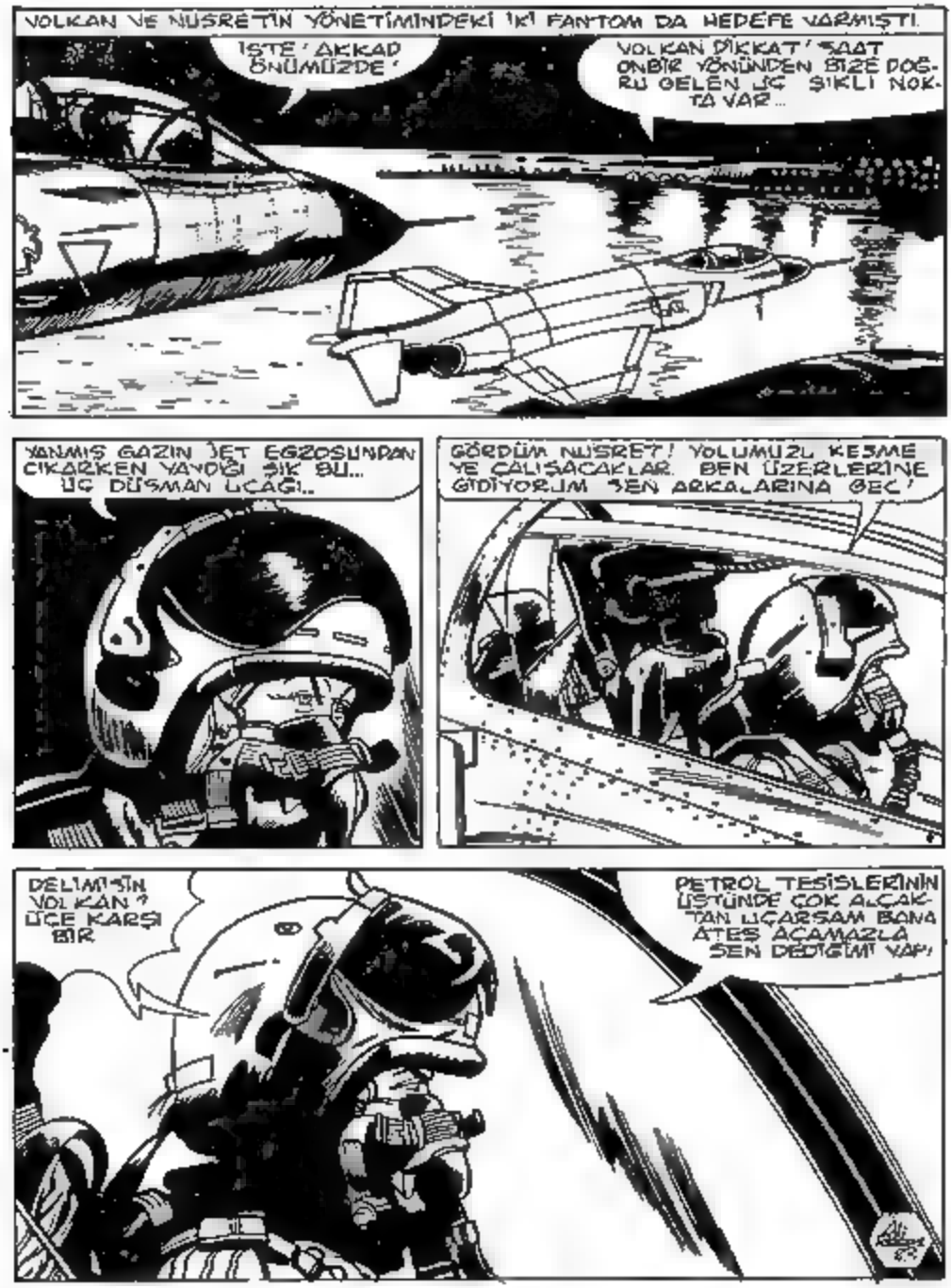
VOLKAN VE NÜSRETTİN YÖNETİMİNDEKİ İKİ FANTOM DA HEDEFE VARMIŞTI.
İŞTE AKKAD ÖNÜMÜZDE!
VOLKAN DİKKAT! SAAT ONBİR YÖNÜNDEN BİZE DOĞRU GELEN ÜÇ ŞİKLİ NOKTA VAR...
YANMIŞ GAZIN JET EGZOSUNDAN ÇIKARKEN YAYDIĞI ŞIK BU... ÜÇ DÜŞMAN UÇAĞI..
GÖRDÜM NÜSRET! YOLUMUZU KESME YE ÇALIŞACAKLAR. BEN ÜZERLERİNE GİDİYORUM SEN ARKALARINA GEÇ!
DELİMİSİN VOLKAN? ÜÇE KARŞI BİR
PETROL TESİSLERİNİN ÜSTÜNDE ÇOK ALÇAKTAN UÇARSAM BANA ATEŞ AÇAMAZLAR SEN DEDİĞİMİ YAP!

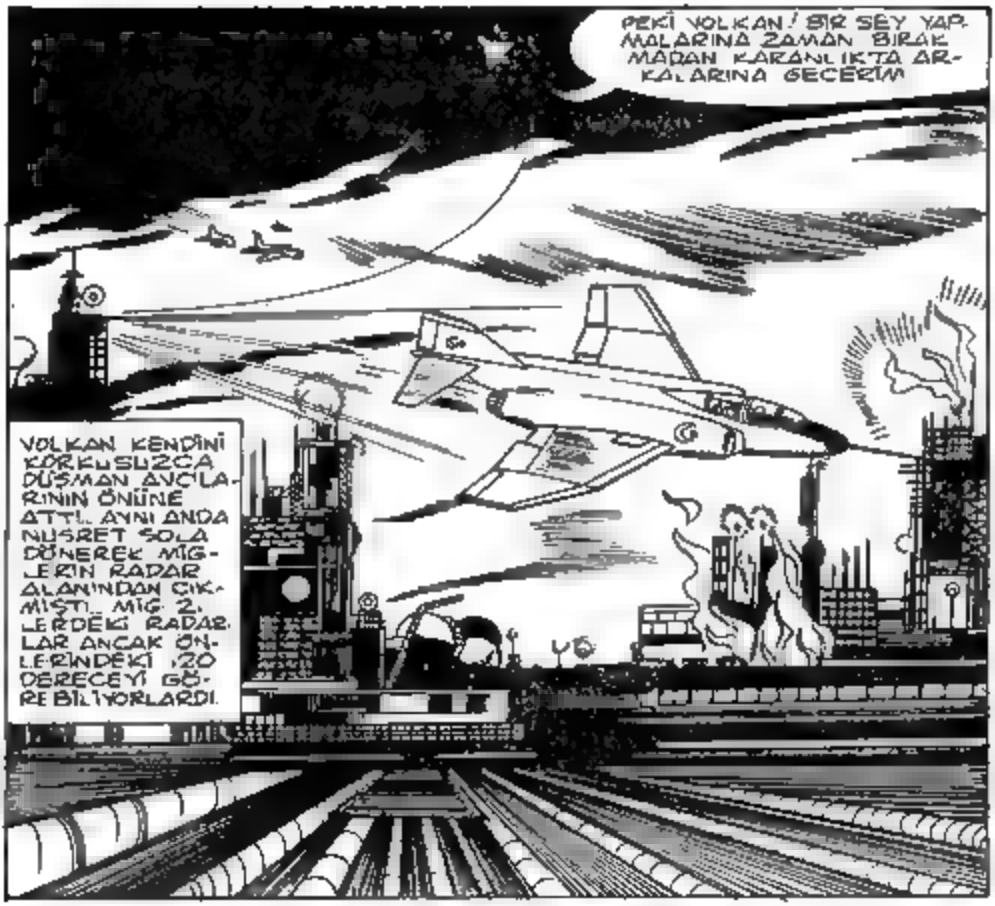
PEKİ VOLKAN! BİR ŞEY YAPMALARINA ZAMAN BIRAKMADAN KARANLIKTA ARKALARINA GEÇERİM
VOLKAN KENDİNİ KORKUSUZCA DÜŞMAN AVCILARININ ÖNÜNE ATTI. AYNI ANDA NUSRET SOLA DÖNEREK MİG-LERİN RADAR ALANINDAN ÇIKMIŞTI. MİG 21 LERDEKİ RADARLAR ANCAK ÖNLERİNDEKİ 120 DERECEYİ GÖREBİLİYORLARDI.

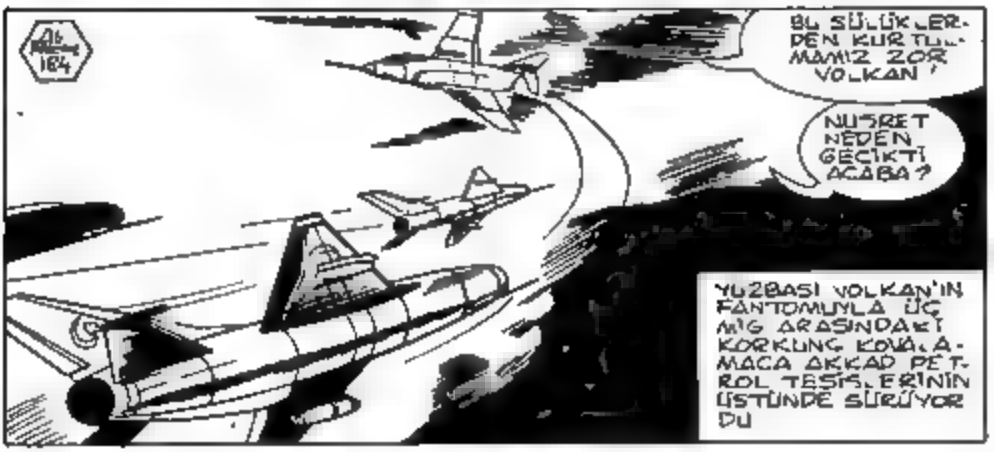
BU SÜLÜKLERDEN KURTULAMAMIZ ZOR VOLKAN!
NUSRET NEDEN GECİKTİ ACABA?
YÜZBAŞI VOLKAN'IN FANTOMUYLA ÜÇ MİG ARASINDAKİ KORKUNÇ KOVALAMACA AKKAD PETROL TESİSLERİNİN ÜSTÜNDE SÜRÜYORDU

DÖNÜŞÜNÜ KUSURSUZ OLARAK TAMAMLAYAN YÜZBAŞI NUSRET MİG-LERİN HEMEN ARKASIN-DAYDI.
NUSRET MİGLERDEN BİRİNİ A-T S RADA-RINDA SAPTAYIP FÜZESİNİ SALDI...
VARAN BİR!

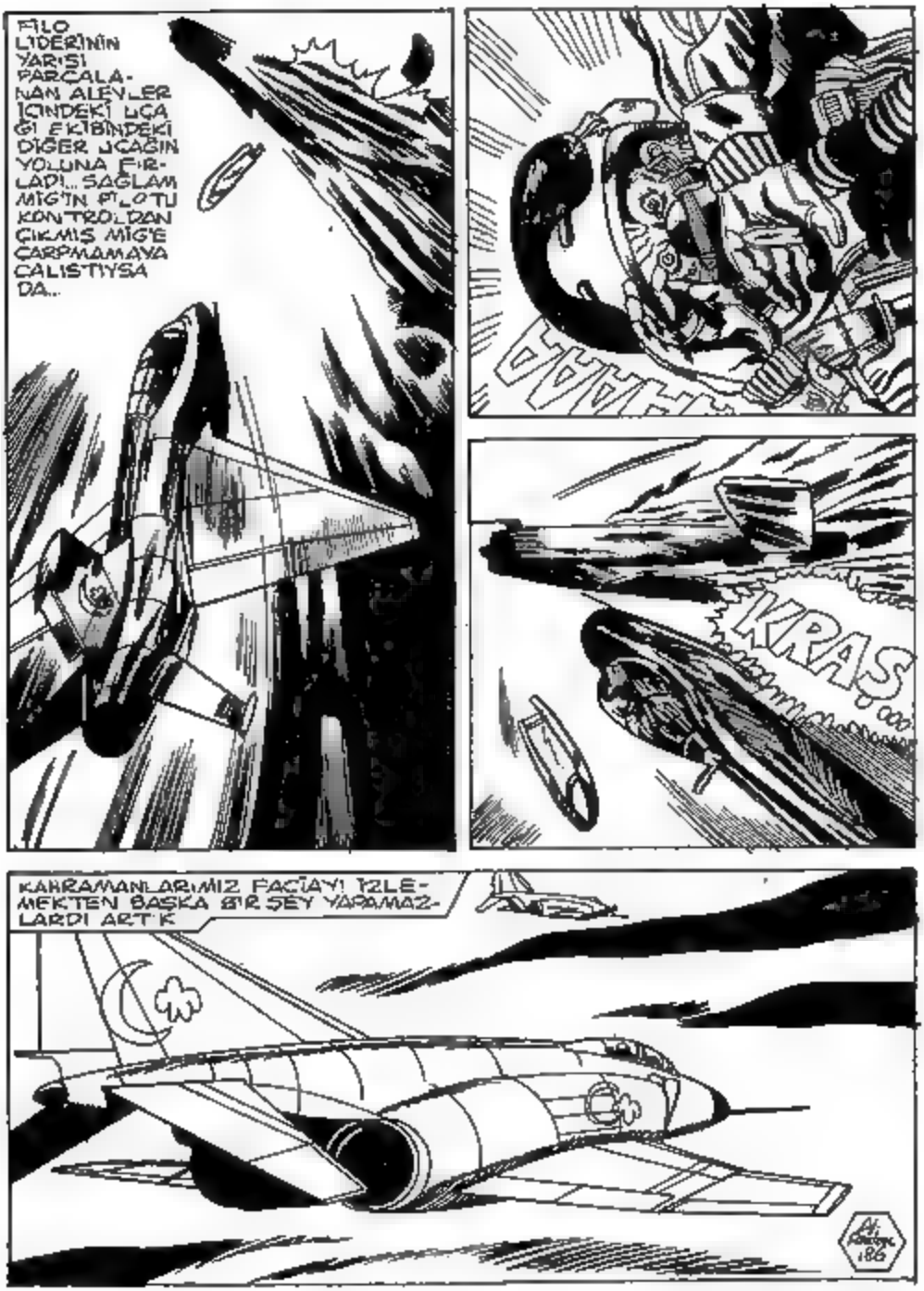
FİLO LİDERİNİN YARISI PARÇALANAN ALEVLER İÇİNDEKİ UÇAĞI EKİBİNDEKİ DİĞER UÇAĞIN YOLUNA FIRLADI... SAĞLAM MİG'İN PİLOTU KONTROLDAN ÇIKMIŞ MİG'E ÇARPMAMAYA ÇALIŞTIYSA DA...
KRAŞ...
KAHRAMANLARIMIZ FACİAYI İZLEMEKTEN BAŞKA BİR ŞEY YAPAMAZLARDI ARTIK
86

12

ÇARPMA VE PATLAMANIN ARDINDAN KORKUNÇ BİR ALEV SELİ ÇEVRESİNE YAYILDI. BİRBİRİ ARDINDAN ZINCİRLEME PATLAYAN PETROL DEPOLARI BİNLERCE LİTRE AKAR YAKITI DÜŞARI KUSARAK YANGINI KÖRÜKLÜYORLARDI
KISA SÜREDE AKKAD PETROL TESİSLERİ BİR ALEV DENİZİNE DÖNÜŞTÜ ŞAŞKINA DÖNEN SON MİG'İN PİLOTU ÇARPIŞMAYI BIRAKIP EL HARUN DOĞRU KAÇARKEN YÜZBAŞI NUSRET VOLKAN VE EKBER İN BULUNDUĞU FANTOM UN YANINA GELDİ
KORKUNÇ BİR CEHENNEM DOLAYLI OLARAK BAŞLATTIĞIM İÇİN KENDİMİ HİÇ AFFETMEYECEĞİM.
NUSRET BEN EKBER YARATTIĞIN BU OLAY HALKIMI ÖZGÜRLÜĞE KAVUŞTURACAK SÖMÜRÜCÜLER BU ZARARIN ALTINDAN KALKAMAZ
AZ SONRA UÇAKLARI TERKETMEK ZORUNDA KALACAĞIZ KUVEYT E GİDECEK BENZİNİMİZ KALMADI

EL HARUN ÜSSÜNE GİDECEK KADAR YAKIT MIZ VAR ADAMLARIM ŞU ANDA BAŞKENTİ VE ÜSSÜ ELE GEÇİRMİŞLERDİR E. HARUN DA BİZİ KARŞILAYACAKLARINA EMİNİM
EL HARUN ÜSSÜNÜN KONTROL ODASINA KÖTÜ HABERLER YAĞIYORDU
MİSTER ROSS' ÇATIŞMADAN KURTULAN MİG BİLDİRİYOR AKKADDAKİ YANGINI ÖNLEMEK OLANAKSIZMIŞ HERKES PANİK İÇİNDE ÇÖLE KAÇIYORMUŞ..
BİR TELSİZ MESAJI YAKALADIM.. BAŞKENTİ ELE GEÇİREN ASİLER EKBERİN UÇAĞIYLA BAĞLANTI KURMAYA ÇALIŞIYORLAR. HER AN BURADA OLABİLİRLER
HERŞEY MAHVOLDU..
SENİN HATAN YÜZÜNDEN PİS DOLMUŞ
GENERALİM ' PRENS EKBER'İN ATLILARI ALANA YAYILIP ELE GEÇİRİYORLAR.. ADAMLARIMIZIN ÇOĞU HANGARLARDAKİ YANGINI SÖNDÜRMEYE ÇALIŞIYORLARDI..

BASKINA UĞRAYAN BİRLİKLERİMİZ DAĞILDILAR...
TESLİM OLMAKTAN BAŞKA ÇARE YOK...
BU APTALLAR HAKLI GENERAL! BEN KAÇMAYI TERCİH EDİYORUM... BECEREBİLİRSENİZ SİZ DE KAÇIN!
ROSS'UN YÜZSÜZLÜĞÜ KARŞISINDA GENERAL HAFIZ NACİR ÇILGINCA BİR ÖFKEYE KAPILDI...
TÜM BUNLAR SENİN YÜZÜNDEN ALÇAK! GEBERTECEĞİM SENİ...
HEY! DUR!
GERİ ÇEKİL YOKSA ATEŞ EDERİM...

TATA TATATA
UYARMIŞTIM ONU... KİMSE KIPIRDAMASIN!
YOKSA!
SİLAHLI BİR ADAM! ATEŞ!
TAKA TAK TATA TA
BU SIRADA YAKITLARI BİTMEK ÜZERE OLAN İKİ PANTOM'DA ORAYA GELMİŞLERDİ...
İŞTE ALAN EKBER! İNECEĞİMİZ YERİ BİZİM VE AŞAĞIDAKİLERİN GÜVENLİĞİ İÇİN İYİ SAPTAMAMIZ GEREK.
ŞENCE ADAMLARIN NEREDE EKBER?
191

VOLKAN! NUSRET! SUSUN BİRAZ! EL HARUN ÜSSÜNÜN KONTROL KULESİ BİZİM FREKANSIMIZDAN ARIYOR...

MUSADDIK BU! BENİM TEĞMENİM! ADAMLARI ÜSSÜ ELE GEÇİRMİŞ... ANA PİSTE İNEBİLİRİZ...

TUZAK OLMADIĞINA EMİN MİSİN EKBER?

EMİNİM... TANITMA PAROLASI TAMAM.

BİRAZ SONRA ATLILARIN COŞKUN SEVGİ GÖSTERİLERİ ARASINDA, YANGININ SON IŞIKLARIYLA PIRILTILAR SAÇAN İKİ FANTOM PİSTE İNDİ...

EKBER ERTESİ SABAH ATALARININ SARAYINDA GÖREVE BAŞLADI...

DİKTATÖRE BAĞLI TÜM BİRLİKLER AF DİLİYORLAR VE BANA BAĞLILIKLARINI BİLDİRİYORLAR...

AKKAD YANGININA YABANCI PETROLCÜLER NE DİYOR?

BU OLAYI ORDUNUN İKİ JETİNİN ÇARPIŞMASIYLA OLUŞAN ÜZÜCÜ BİR KAZA OLARAK GÖRÜYORLAR... TÜM ŞARTLARIMI KABUL ETMEYE HAZIRLAR...

GİTMEDEN ÖNCE BİR ARKADAŞI ZİYARET ETMEK İSTERİM...
ANLIYORUM.. TANIN VADİSİNE GİDİP EVA BORGEN VE DİĞER ARKADAŞLARIMIZIN RUHUNA FATİHA OKUYALIM...
EVA BORGEN
İKİ TÜRK PİLOTU ACI TATLI ANILARI GERİDE BIRAKIP VATANLARINA DÖNMEK ÜZERE YOLA ÇIKTILAR.
son